

# EQUIPSON GROUP

**EQUIPSON**  
GROUP

**FANTEK**<sup>®</sup>  
LIFTERS, PLATFORMS & TRUSS

**AudioMusic**  
systems

## GUIA DE COMPRA M1 T2 2026

01-04-2026



**Amador Sánchez**  
Delegado comercial Cataluña y Andorra.  
Equipson, Fantek y Audiomusic

 [www.ascomercial.es](http://www.ascomercial.es)

 872 049 350  +34 630 321 252

 [amador@ascomercial.es](mailto:amador@ascomercial.es)





## **Audio profesional 4**

|                          |    |
|--------------------------|----|
| Amplificadores de sonido | 5  |
| Recintos acústicos       | 7  |
| Mezcladores              | 12 |
| Reproductores            | 16 |
| Micrófonos               | 17 |
| Accesorios de audio      | 23 |



## **Instalación de audio 25**

|                          |    |
|--------------------------|----|
| Etapas 100V              | 26 |
| Altavoces instalación    | 28 |
| Altavoces techo          | 32 |
| Sistemas portátiles      | 35 |
| Proyectores sonorización | 37 |
| Accesorios instalación   | 41 |
| Control y sistemas       | 42 |



## **Iluminación 45**

|                      |    |
|----------------------|----|
| Controladores DMX    | 46 |
| Robótica             | 48 |
| Pantallas LED        | 51 |
| Efectos              | 52 |
| Control potencia     | 56 |
| Iluminación estática | 58 |



## **Torres y estructuras 64**

|                    |    |
|--------------------|----|
| Truss              | 65 |
| Torres             | 74 |
| Tarimas            | 80 |
| Soportes pantallas | 81 |
| Motores            | 82 |



## **Accesorios y cableado 83**

|                        |    |
|------------------------|----|
| Conectores             | 84 |
| Cableado               | 86 |
| Soportes               | 89 |
| Maletas y baúles       | 90 |
| Racks                  | 91 |
| Protección y seguridad | 98 |
| Otros accesorios       | 98 |

## **Instrumentos musicales 99**

# Audio profesional

Top selección AS comercial > Audio profesional



## Amplificadores de sonido

Directo, multicanal, con previo y compactos.

## Recintos acústicos

ABS Activas, ABS Pasivas, maderas activas, maderas pasivas, line array, subgraves, monitores y combos.



## Mezcladores

Directo, amplificados, DJ, formato rack, digital, ecualizadores, DPS matrices y herramientas audio.

## Reproductores

USB-SD, Radio AM-FM y CD.



## Micrófonos

Con cable, sobremesa, conferencia, condensador, cabeza e inalámbricos.



## Accesorios de audio

Auriculares y soportes cajas.



# Serie AP

Amplificador profesional potente y fiable, ideal para instalaciones exigentes y uso continuo.

AMS 80HM



**AP 362 270,00€**

W/CH 80hm → 200W  
W/CH 40hm → 360W  
W Bridge 80hm → 720W



**AP 542 320,00€**

W/CH 80hm → 300W  
W/CH 40hm → 540W  
W Bridge 80hm → 1080W



**AP 1702 480,00€**

W/CH 80hm → 500W  
W/CH 40hm → 850W  
W Bridge 80hm → 1700W



**AP 2402 525,00€**

W/CH 80hm → 800W  
W/CH 40hm → 1200W  
W Bridge 80hm → 1700W

# Serie SYNTHEA

Amplificador compacto y versátil, con control digital avanzado y conectividad total.

WORK PRO 80HM DSP ClaseD L100V



**SYNTHEA 2125 PVP 889,00€**

Canales → 2 LoZ / 1 HiZ  
W/CH baja impedancia → 2x125W @ 4/8 Ohm  
W Bridge → 1x250 @ 40 Ohm  
W/CH 100 V line → 1x250W



**SYNTHEA 2500 PVP 1420,00€**

Canales → 2 LoZ / 1 HiZ  
W/CH baja impedancia → 2x500W @ 4 Ohm  
W Bridge → 400 @ 8 Ohm  
W/CH 100 V line → 1x1000W



**SYNTHEA 4125 PVP 1050,00€**

Canales → 4 LoZ / 2 HiZ  
W/CH baja impedancia → 4x500W @ 4 Ohm  
W Bridge → 400 @ 8 Ohm  
W/CH 100 V line → 2x1000W



**SYNTHEA 4500 PVP 1750,00€**

Canales → 4 LoZ / 2 HiZ  
W/CH baja impedancia → 4x125W @ 4 Ohm  
W Bridge → 2x250W @ 40 Ohm  
W/CH 100 V line → 2x250W

# Serie ZENITH

Amplificador profesional potente y fiable de dos canales, ideal para instalaciones exigentes.

WORK PRO 80HM ClaseD 2 CH



**ZENITH 1000 PVP 610,00€**

W/CH 8 Ohm → 300W  
W/CH 4 Ohm → 500W  
W Bridge 8 Ohm → 1000W



**ZENITH 1700 PVP 660,00€**

W/CH 8 Ohm → 500W  
W/CH 4 Ohm → 850W  
W Bridge 8 Ohm → 1680W



**ZENITH 2500 PVP 720,00€**

W/CH 8 Ohm → 700W  
W/CH 4 Ohm → 1250W  
W Bridge 8 Ohm → 2500W



**ZENITH 3500 PVP 883,00€**

W/CH 8 Ohm → 1000W  
W/CH 4 Ohm → 1750W  
W Bridge 8 Ohm → 3500W

# PULSE DRIVE

Fuente de alimentación conmutada

WORK PRO DSP



**PULSE DRIVE 602 PVP 788,00€**

Canales → 2  
W baja impedancia → 2x300 W @ 4 Ohm  
Consumo → 800W



**PULSE DRIVE 1002 PVP 825,00€**

Canales → 2  
W baja impedancia → 2x500 W @ 4 Ohm  
Consumo → 1200W



**PULSE DRIVE 1204 PVP 952,00€**

Canales → 4  
W baja impedancia → 4x300 W @ 4 Ohm  
Consumo → 1200W



**PULSE DRIVE 2004 PVP 998,00€**

Canales → 4  
W baja imepdancia → 4x500 W @ 4 Ohm  
Consumo → 1300W

# PA

Amplificador profesional de cuatro canales, compacto y flexible, ideal para instalaciones con opción de subgraves.

WORK PRO 4 CH 8 CH ClaseD



**PA 1254 (4 CH)**

**PVP 475,00€**

Tipos → Clase D  
Nº Canales → 4  
W/Ch @ 80hm → 90W  
Frecuencias → 20 Hz-20KHz, Modo SUB: frecuencia entre 50 Hz y 250 Hz



**PA 8150 (8 CH)**

**PVP 750,00€**

Tipos → Clase D  
Nº Canales → 8  
W/Ch @ 80hm → 80W  
Frecuencias → 100 Hz - 15 KHz

# PA 200

Amplificador de instalación versátil y fiable, compatible con baja impedancia, con control remoto y manejo sencillo.

WORK  
PRO



**PA 200** **369,00€**  
 Tipo → Baja impedancia  
 W/CH → 2x100W @ 8 Ohm  
 RJ45 (RS485) 100V



**PA 200 MX** **349,00€**  
 Tipo → Baja impedancia  
 W/CH → 2x100W @ 8 Ohm, 200 w @ 70/100V  
 Bluetooth



**PA 200 MX MKII** **379,00€**  
 Tipo → Baja impedancia  
 W/CH → 2x100W @ 8 Ohm / 200W (70/100V Line)  
 Bluetooth

# AML USB/BT

Mezclador-amplificador estéreo versátil, con múltiples entradas y reproducción USB, SD y Bluetooth

AMS Bluetooth USB/SD



**AML 40 USB** **PVP 79,00€**  
 W/CH → 2x36W @ 4 Ohm  
 Frecuencias → 20 Hz - 20 KHz  
 Reproductor → MP3 a través de  
 puerto USB y Bluetooth



**AML 100 T USB** **PVP 145,00€**  
 W/CH → 2x60W @ 4 Ohm; 2x30W  
 @ 8 Ohm  
 Frecuencias → 20 Hz - 20 KHz  
 Reproductor → MP3 a través de  
 puerto SD/USB y Bluetooth



**AML 265 BT** **PVP 150,00€**  
 W/CH → 65W @ 4 Ohm  
 Frecuencias → 20 Hz - 20 KHz  
 Reproductor → MP3 a través de  
 puerto USB y Bluetooth



## M4300

**MARK**  
**Clase D 4 CH**

Amplificador profesional Clase D de cuatro canales, potente, eficiente y fiable para instalaciones exigentes.

- 4 x 400 W z @ 4 Ohm
- Control de volumen independiente para cada canal
- 1 unidad de rack 19 pulgadas **PVP 475,00€**



## MA1023

**MARK**  
**Bluetooth USB/SD**  
**PVP 196,00€**

Amplificador con reproductor estéreo versátil, con 4 entradas de micrófono y 2 entradas AUX.

- 2x100W @ 4 Ohm
- Entradas Coax y Optica, funcion REC y Mando a distancia



## MMP 10 AT

**MARK**  
**USB/SD FM Bluetooth**

Amplificador rack compacto y completo, con reproductor integrado, múltiples fuentes de audio y control de sonido para instalaciones profesionales.

- 2x100W @ 4 Ohm
- MIC+AUX+LINE y mando a distancia **PVP 230,00€**



## SET CAR 20 MKII

**MARK**  
**MP3 USD SD**  
**Bluetooth**

Sistema de megafonía. 30 W @ 4 Ohm. 2 MIC, 1 AUX. Reproductor. USB/SD/BT. Micro de mano. 2 bocinas.

- Amplificador de 30 W.
- 2 canales de micrófono y 1 auxiliar **PVP 70,00€**



## MWP 30

**MARK**  
**SD 2CH FM**  
**Bluetooth**  
**Micro**

Mando mural amplificado y versátil, con múltiples fuentes de audio y control sencillo para instalaciones profesionales.

- Mando mural
- AUX
- FM Radio **PVP 70,00€**



## MWP 215 BT

**MARK**  
**Bluetooth 2CH**

Amplificador Bluetooth estéreo compacto y versátil, ideal para música ambiente en oficinas, comercios y pequeños espacios, con fácil integración y opción de enlace TWS.

- 2x15W @ 8 Ohm **PVP 32,00€**

## Serie CAJAS PASIVAS ENTAR

Caja acústica pasiva compacta y robusta, versátil para instalaciones y monitorización profesional.



### ENTAR 8

W/CH → 400W  
→ Woofer 8"  
→ Bobina 1,5"  
→ Motor de compresión 1"

PVP 276,00€

### ENTAR 10

W/CH → 500W  
→ Woofer 10"  
→ Bobina 2"  
→ Motor de compresión 1.35"

PVP 360,00€

### ENTAR 12

W/CH → 600W  
→ Woofer 12"  
→ Bobina 2,5"  
→ Motor de compresión 1.35"

PVP 450,00€

### ENTAR 15

W/CH → 600W  
→ Woofer 15"  
→ Bobina 2.5"  
→ Motor de compresión 1.35"

PVP 498,00€

## Serie CAJAS ACTIVAS ENTAR

Caja acústica activa potente y versátil, con DSP integrado para un control de sonido preciso y amplificador tipo D.



### ENTAR 8A

W/CH → 700W  
→ Woofer 8"  
→ Bobina 1,5"  
→ Motor de compresión 1"

PVP 515,00€

### ENTAR 10A

W/CH → 700W  
→ Woofer 10"  
→ Bobina 2"  
→ Motor de compresión 1.35"

PVP 549,00€

### ENTAR 12A

W/CH → 1000W  
→ Woofer 15"  
→ Bobina 2,5"  
→ Motor de compresión 1.35"

PVP 699,00€

### ENTAR 15A

W/CH → 1000W  
→ Woofer 15"  
→ Bobina 2.5"  
→ Motor de compresión 1.35"

PVP 774,00€

## Serie ENTAR SUBGRAVE PASIVAS



Subgrave pasivo potente y robusto, diseñado para reforzar graves con fiabilidad profesional.

### ENTAR 15 SUB

W/CH → 700w  
→ 1x5"  
SPL Máx. → 126 dB  
Dimensiones (m) → 0,59x0,59x0,44

PVP 995,00€

### ENTAR 18 SUB

W/CH → 1000w  
→ 1x18"  
SPL Máx. → 130 dB  
Dimensiones (m) → 0,75x0,72x0,54

PVP 1175,00€

## FLIGHTCASE ENTAR



Flightcase robusto y práctico para dos cajas de 12", con máxima protección y transporte seguro.

### ENTAR 12

Dimensiones → 0,44 x 0,82 x 0,85  
Pulgadas → 12

PVP 450,00€

### ENTAR 15

Dimensiones → 0,49 x 0,61 x 0,93  
Pulgadas → 15

PVP 498,00€

Funda para  
caja  
acústica  
**ENTAR** 



**E 10 C**

PVP  
33,00€



**E 12 C**

PVP  
36,00€



**E 15 C**

PVP  
41,00€

Serie **CAJAS MB** 

Caja acústica activa potente y completa, con múltiples entradas, reproducción integrada y diseño resistente para uso profesional.

**MB 150 A****PVP 455,00€**

W/CH → 250 W RMS  
 → Woofer 15"  
 → Motor de compresión 1.75"  
 Control remoto reproductor → X  
 Clase → H

**MB 152 A****PVP 557,00€**

W/CH → 450 W  
 → 2x Woofer 15"  
 → Motor de compresión 1.75"  
 Control remoto reproductor → X  
 Clase → H

Serie **MB PRO** 

Caja acústica activa compacta y potente, con DSP integrado, control preciso y conectividad Bluetooth TWS.

**MB 10 PRO A DSP MKII****PVP 322,00€**

W/CH → 150 W RMS  
 → Woofer 10"  
 → 34 mm  
 Clase → D

**MB 12 PRO A DSP MKII****PVP 445,00€**

W/CH → 300 W RMS  
 → Woofer 12"  
 → Motor de compresión 1.3"  
 Clase → D

**MB 15 PRO A DSP MKII****PVP 530,00€**

W/CH → 400 W RMS  
 → Woofer 15"  
 → Motor de compresión 1.75"  
 Clase → D

Serie **SONO** 

Altavoces de instalación versátiles y discretos, ideales para sonorización uniforme en espacios públicos y profesionales.

**SONO 104 LINE****PVP 54,00€**

W/CH 8 Ohm → 30 W  
 W/CH 100 V → 15 W  
 → Woofer 4"  
 → Tweeter  
 Dimensiones (m) → 0,12 x 0,13 x 0,19

**SONO 155 LINE****PVP 61,00€**

W/CH 8 Ohm → 40 W  
 W/CH 100 V → 20 W  
 → Woofer 5"  
 → Tweeter  
 Dimensiones (m) → 0,12 x 0,14 x 0,21

**MB 152****PVP 311,00€****ABS 40hm**

Caja acústica pasiva de gran potencia  
 → 2 altavoces 15 pulgadas  
 → 900 W @ 4 Ohm  
 → Ruedad de transporte

**CLUB 8****PVP 230,00€****80hm**

Recinto acústico compacto y elegante  
 → 8 Ohm  
 → 100 W RMS  
 → Woofer 8" y Tweeter 3"  
 → 0,25 x 0,45 x 0,26

**MONITOR ST 100****PVP 270,00€**

Monitor de estudio activos

→ 140 W  
 → Woofer 5" + Tweeter 1"  
 → Precio por pareja

**CLUB 10****PVP 234,00€****MARK**

Recinto acústico compacto y elegante

→ Caja acústica pasiva  
 → 160 W @ 8 Ohm  
 → Woofer 10" + 2x Tweeter 3"  
 → Precio por pareja

**80 DISCO****PVP 77,00€****AMS**

Caja acústica pasiva

→ 35 W @ 8 Ohm  
 → Woofer 8" + 2x Tweeter 3"  
 → Precio por pareja

## Serie MS PASIVA

Cajas acústicas pasivas robustas y portátiles, ideales para refuerzo sonoro versátil en aplicaciones profesionales.



**MS 28**  
W/CH 8 Ohm → 100 WRMS  
→ Woofer 8"  
→ Motor de compresión 1"  
Dimensiones → 0,26 x 0,26 x 0,42

**PVP 104,00€**

**MS 212**  
W/CH 8 Ohm → 150 WRMS  
→ Woofer 12"  
→ Motor de compresión 1"  
Dimensiones → 0,34 x 0,38 x 0,61

**PVP 139,00€**

**MS 210**  
W/CH 8 Ohm → 130 WRMS  
→ Woofer 10"  
→ Motor de compresión 1"  
Dimensiones → 0,30 x 0,32 x 0,55

**PVP 121,00€**

**MS 215**  
W/CH 8 Ohm → 200 WRMS  
→ Woofer 15"  
→ Motor de compresión 1"  
Dimensiones → 0,38 x 0,47 x 0,70

**PVP 157,00€**

## Serie MS ACTIVA

Cajas acústicas activa robustas y portátiles, ideales para refuerzo sonoro versátil en aplicaciones profesionales.



**MS 28 A**  
W/CH 8 Ohm → 100 WRMS  
→ Woofer 8"  
→ Motor de compresión 1"  
Dimensiones → 0,26 x 0,26 x 0,42

**PVP 171,00€**

**MS 212 A**  
W/CH 8 Ohm → 130 WRMS  
→ Woofer 12"  
→ Motor de compresión 1"  
Dimensiones → 0,34 x 0,38 x 0,61

**PVP 243,00€**

**MS 210 A**  
W/CH 8 Ohm → 100 WRMS  
→ Woofer 10"  
→ Motor de compresión 1"  
Dimensiones → 0,30 x 0,32 x 0,55

**PVP 206,00€**

**MS 215 A**  
W/CH 8 Ohm → 130 WRMS  
→ Woofer 15"  
→ Motor de compresión 1"  
Dimensiones → 0,38 x 0,47 x 0,70

**PVP 255,00€**

## Serie ASP

Gama de cajas acústicas versátiles y resistentes, diseñadas para sonorización portátil con control sencillo y uso profesional.



**ASP 210 A MKII**  
W/CH 8 Ohm → 100 WRMS  
Transductor LF → Woofer 8"  
Transductor HF → Motor de compresión 1"

**PVP 140,00€**

**ASP 415 MKII**  
W/CH 8 Ohm → 130 WRMS  
→ Woofer 12"  
→ Motor de compresión 1"

**PVP 155,00€**

**ASP 312 A MKII**  
W/CH 8 Ohm → 100 WRMS  
Transductor LF → Woofer 10"  
Transductor HF → Motor de compresión 1"

**PVP 162,00€**

**ASP 415 A MKII**  
W/CH 8 Ohm → 130 WRMS  
→ Woofer 15"  
→ Motor de compresión 1"

**PVP 199,00€**

**M 520** PVP 239,00€

*Markliney*

Caja acústica activa con mando a distancia  
→ 200 W  
→ Woofer 15" + Driver 1"  
→ Radio FM, MP3, USB/SD/BT  
→ Plástico ABS



**MBS 1215/2 A**

 PVP 485,00€

USB

Caja acústica activa de gran potencia y bluetooth.  
→ 500 w 2x Woofer 15"  
→ Driver 1.3"  
→ Reproductor MP3, USB/SD  
→ Plástico ABS



**MBS 1215/2** PVP 228,00€

 ABS 40hm

Caja acústica pasiva de gran potencia  
→ 2 vías  
→ 130W+60W Woofer 8" + Drive 1"  
→ Plástico ABS  
→ Batería recargable



**MPB 190** PVP 249,00€



Bluetooth DSP

Caja acústica activa de gran potencia  
→ 2 vías  
→ 130W+60W Woofer 8" + Drive 1"  
→ Plástico ABS  
→ Batería recargable



**PACK PARTY 15** PVP 448,00€



Bluetooth AMP USB

Caja acústica activa + pasivos de gran potencia  
→ 400W  
→ Woofer 15" + Driver 1"  
→ MP3/FM  
→ Micrófono



## Serie CAJAS PASIVAS MP



Caja acústica pasiva potente y robusta, ideal para refuerzo sonoro y aplicaciones profesionales.

### MP 12

**PVP 276,00€**

- W/CH 80 Ohm → 500W
- Woofer 12"
- Motor de compresión 1.34"

### MP 15

**PVP 377,00€**

- W/CH 80 Ohm → 800 W
- Woofer 15"
- Motor de compresión 1.75"

### MP 215

**PVP 530,00€**

- W/CH 80 Ohm → 800 W
- 2x Woofer 15"
- Bobina 3"
- Motor de compresión 1.75"

## Serie MINO



Caja acústica pasiva compacta y elegante, ideal para ambientación sonora en espacios comerciales y sociales.

### MINO 6

**PVP 199,00€**

- W/CH → 160W
- Woofer 6"
- Motor de compresión 1"

### MINO 8

**PVP 232,00€**

- W/CH → 200W
- Woofer 8"
- Motor de compresión 1"

### MINO 5CX E2

**PVP 160,00€**

- W/CH → 200W
- LF 31 mm
- HF 15 mm
- Motor de compresión 1"

### MINO 6 E2

**PVP 195,00€**

- W/CH → 300W
- Woofer 6.5"
- Motor de compresión 1.3"

### MINO 8 E2

**PVP 220,00€**

- W/CH → 300W
- Woofer 8"
- Motor de compresión 1.3"

### MINO 10 E2

**PVP 270,00€**

- W/CH → 400W
- Woofer 10"
- Motor de compresión 1.3"

## Serie MP CAJAS AMPLIFICADAS



Altavoces de instalación versátiles y discretos, ideales para sonorización uniforme en espacios públicos y profesionales.

### MP 12 AM

**PVP 390,00€**

- W/CH → 400W
- Woofer 12"
- Motor de compresión 1.3"

### MP 15 AM

**PVP 530,00€**

- W/CH → 500W
- Woofer 12"
- Motor de compresión 1.75"

## Serie MW SUBGRAVE ACTIVO



Subwoofer activo compacto y elegante, ideal para refuerzo de graves en instalaciones profesionales.

### MW 10 AM

**PVP 321,00€**

- W/CH → 500W
- Woofer 10", Bobina 2"
- Dimensiones → 0,44 x 0,34 x 0,41
- Peso → 16 kg

### MW 12 AM

**PVP 442,00€**

- W/CH → 700W
- Woofer 12", Bobina 2.5"
- Dimensiones → 0,48 x 0,38 x 0,45
- Peso → 19 kg

### MW 15 AM

**PVP 496,00€**

- W/CH → 900W
- Woofer 15", Bobina 3"
- Dimensiones → 0,57 x 0,45 x 0,54
- Peso → 25 kg

## ASP 1215 Caja acústica pasiva robusta y potente, pensada para refuerzo sonoro en aplicaciones profesionales.



### ASP 1215

**PVP 198,00€**

- 250W @ Ohm
- 2x Woofer 15" + Driver 1"
- Plástico ABS

### ASP 1215 A

**PVP 289,00€**

- 2x Woofer 14" + Driver 1"
- 200W
- 2 entradas MIC + Line

## Serie MW SUBGRAVE PASIVO



Caja acústica pasiva potente y robusta, ideal para refuerzo sonoro y aplicaciones profesionales.

### MW 10 PASSIVE

PVP 265,00€

W/CH → 600 W  
→ Woofer 10", 2" VC 400Z ferrite magnet  
Dimensiones → 0,44 x 0,34 x 0,41  
Peso → 14 kg

### MW 12 PASSIVE

PVP 324,00€

W/CH → 800 W  
→ Woofer 12", 2,5" VC 500Z ferrite magnet  
Dimensiones → 0,48 x 0,38 x 0,45  
Peso → 17 kg

### MW 15 PASSIVE

PVP 357,00€

W/CH → 1000 W  
→ Woofer 15", 3VC 60 ferrite magnet  
Dimensiones → 0,57 x 0,45 x 0,54  
Peso → 23,5 kg

## Serie RAPTOR



Caja acústica pasiva potente y robusta, ideal para refuerzo sonoro y aplicaciones profesionales.

### RAPTOR 10 W

PVP 975,00€

W/CH → 100W + 400W  
→ SUB: 2x10"/SAT: 2x5" + twt  
Peso → SUB: 30kg/SAT: 9kg

### RAPTOR 8

PVP 796,00€

W/CH → 700W  
→ SUB: 2x8"/SAT: 2x5" + twt  
Peso → SUB: 28,5kg/SAT: 9kg

### RAPTOR 10 B

PVP 918,00€

W/CH → 1000W+400W  
→ SUB: 2x10"/SAT: 2x5" + twt  
Peso → SUB: 30kg/SAT: 9kg



## STA 5V

PVP 19,00€

Soporte mural orientable, elegante y funcional, para una instalación precisa de cajas acústicas ARQ 25.

→ Soporte para Sarélite  
→ Raptor 8/10 y ARQ  
→ 25  
→ Vertical  
→ Color blanco o negro



## MM 15A

PVP 378,00€

Monitor de suelo activo potente y versátil, con sonido claro y control total para uso profesional.

W/CH → 200W RMS  
→ Woofer 15"  
→ Motor de compresión 1.34"  
Dimensiones → 0,51 x 0,60 x 0,44



## MP 18 AM

PVP 792,00€

Subwoofer activo potente y robusto, ideal para refuerzo de graves preciso en instalaciones profesionales y domésticas. Subgrave

→ 100W  
→ Woofer 18"  
→ Inversor de fase  
→ Filtro pasa altos



## MP 18

80 Ohm

Subgrave pasivo potente y robusto, diseñado para un refuerzo de graves profesional y fiable.

→ 1200W @ 8 Ohm  
→ Woofer 18"

PVP 627,00€

## Serie **MM PASIVO**



Monitor de suelo pasivo potente y robusto, ideal para monitorización profesional clara y fiable.

**80 Ohm 35mm Coax**

### MM 12

**PVP 189,00€**

W/CH → 300W RMS  
→ Woofer 12"  
→ Motor de compresión 1.34"  
Dimensiones → 0,47 x 0,49 x 0,42

### MM 15

**PVP 289,00€**

W/CH → 350W RMS  
→ Woofer 15"  
→ Motor de compresión 1.34"  
Dimensiones → 0,51 x 0,60 x 0,44



### MM 120A DSP

**PVP 450,00€**

W/CH → 350W RMS  
→ Woofer 12"  
→ Motor de compresión 1.75"  
Dimensiones → 410x330x440

### MM 150A DSP

**PVP 520,00€**

W/CH → 400W RMS  
→ Woofer 15"  
→ Motor de compresión 1.75"  
Dimensiones → 535x390x250



## SET MAP 1200

**PVP 1995,00€**

 **AMP ARRAY**

Sistema line array activo compacto y potente, ideal para sonorización profesional en espacios pequeños y medianos.

→ Sistema Line ARRAY activo  
→ Sub 18" activo + 4 Sat activo  
→ 2xWoofer 8" + 1xDriver 3" c/u  
→ 5700W



## SET MAP 1500

**PVP 3137,00€**

 **AMP ARRAY**

Sistema line array activo de alto rendimiento, con DSP y gran potencia, ideal para instalaciones profesionales de pequeño y mediano

→ Sistema Line ARRAY activo  
→ Subwoofer 15"  
→ Activo + 4 satélites pasivos | 8xWoofer 6" + 4"xDriver 1"  
→ 750W+750W

## SET MAP 3008

**PVP 7420,00€**

 **AMP ARRAY**

Sistema line array activo de gran potencia y alto rendimiento, con DSP, diseñado para eventos e instalaciones profesionales de mediano y gran formato.

→ Sistema Line ARRAY activo  
→ Sub 18" activo + 4 Sat activo  
→ 2x Woofer 8" + 1" Driver 3" c/u  
→ 5700W





## VERTICAL ARRAY CVA 38DA

PVP A CONSULTAR

### MUSICSON

Sistema compacto de peso reducido con un diseño simétrico en el que los transductores de medios y agudos se encuentran ensamblados coaxialmente.

- 2 vías activas. Bass-Réflex
- W/CH Admisibles - LF: 1x 700Wrms/ 1x2800W Pico - HF: 2x80Wrms/2x320W Pico
- W/CH Amplificación - LF: 1x700Wrms/1x2800W Pico- HF: 1x200Wrms/1x8000W Pico
- DSP
- Control Remoto
- 695x405x458 mm
- 32.8Kg
- Pintura Bi-componente negra
- Sistema de tiggig integrado



## COLUMNA ARRAY CLA 46DA

PVP A CONSULTAR

### MUSICSON

Recinto fuente puntual con cobertura vertical asimétrica, todo rango, autoamplificado de 2 vías activas ofreciendo altos niveles de rendimiento y calidad de sonido.

- 2 vías activas. Bass-Réflex
- W/CH Admisibles - LF: 4x 150Wrms/ 4x600W Pico - HF: 2x80Wrms/2x320W Pico
- W/CH Amplificación - LF: 1x500Wrms/1x2000W Pico- HF: 1x500Wrms/1x2000W Pico
- DSP
- Control Remoto
- 1020x210x278 mm
- 24.4Kg
- Pintura Bi-componente negra
- Sistema de tiggig integrado



## DOUGLAS 210DA

PVP A CONSULTAR

### MUSICSON

Sistema autoamplificado de 2 vías activas diseñado para su uso tanto en aplicaciones al aire libre como para instalaciones fijas de tamaño medio o incluso para grandes eventos

- 2 vías activas. Full Neodimio
- W/CH Admisibles - LF: 2x 250Wrms/ 2x1000W Pico - HF: 2x80Wrms/2x320W Pico
- W/CH Amplificación - LF: 1x500Wrms/1x2000W Pico- HF: 1x500Wrms/1x2000W Pico
- DSP
- Control Remoto
- 295x700x392 mm
- 24Kg
- Pintura Bi-componente negra



## FALCON 210DA

PVP A CONSULTAR

### MUSICSON

Sistema de refuerzo de sonido ideal para cualquier tipo de evento; tanto para exteriores como para interiores así como para la sonorización de grandes eventos

- 4 vías activas. Full Neodimio
- W/CH Admisibles - LF: 2 x 300Wrms/2 x 1200W Pico (10ms)-MF:1x 250Wrms/1 x 1000W Pico (10ms)-HF: 2 x 80Wrms / 2 x 320W Pico (10ms)
- W/CH Amplificación - LF: 2x 500Wrms / 2x 2000W Pico-MF:1x 500Wrms / 1x 2000W Pico-HF: 1x 500Wrms / 1x 2000W Pico
- DSP
- Control Remoto
- 305x838x465 mm
- 32Kg
- Pintura Bi-componente negra

# Serie INTEGRRA

Matriz digital DSP avanzada, intuitiva y flexible, con control total desde APP



**DSP  
AMP  
MATRIZ**

**INTEGRA 4S A** **PVP CONSULTAR**  
 Canales → 4x4 canales analógicos (150W por canal)  
 Procesador de audio → IC 24 bit/ 48kHz Shark 450 MHz



**DSP  
MATRIZ**

**INTEGRA 8S** **PVP 890,00€**  
 Canales → 8x8 canales analógicos  
 Procesador de audio → IC 24 bit/ 48kHz Shark 450 MHz



**DSP  
AMP  
MATRIZ**

**INTEGRA 8S A** **PVP CONSULTAR**  
 Canales → 4x4 canales analógicos (150W por canal)  
 Procesador de audio → IC 24 bit/ 48kHz Shark 450 MHz



**DSP  
DANTE  
MATRIZ**

**INTEGRA 16+** **PVP 1933,00€**  
 Canales → 8x8 canales analógicos + 8x8 canales DANTE  
 Procesador de audio → IC 24 bit/ 48kHz Shark 450 MHz



**DSP  
MATRIZ**

**INTEGRA 16S** **PVP 1395,00€**  
 Canales → 16 analógicas Balanceadas (euroblock)  
 Procesador de audio → 24 bit / 48 kHz



**DSP  
DANTE  
MATRIZ**

**INTEGRA 32+** **PVP 3386,00€**  
 Canales → 16x16 canales analógicos + 16x16 canales DANTE  
 Procesador de audio → IC 24 bit/ 48 kHz shark 450 MHz

**OPCIONAL**

## WC 3U



Mando mural compacto y elegante, con control avanzado vía DSP, conectividad IP y alimentación PoE para una integración sencilla.  
 → Mando mural TCP/IP y UDP  
 → Serie Integra

# Serie PROX

Mezclador profesional completo, con DSP integrado, conectividad USB/BT y amplias opciones de control.

**MARK USB BLUETOOTH REC +48V**



**PROX 16E** **PVP 499,00€**  
 Canales de entrada → 8x mono (Mic/Line); 2x mono/stereo (Mic/Line); 2x stereo (Line)  
 Salidas → 2x Mai Out; 4xSub; 4xAux; 1Rec Out; 1x Phones  
 Ecuación → HIGH: Gain ±15dB Freq 15kHz; MID: Gain: ± 15dB Freq: 2.5kHz peak; MID: Gain: ±15dB Freq: Mono 250Hz- 5kHz peaking Stereo 2.5kHz peaking; LOW: Gain ±15dB Freq 80Hz



**PROX 12E** **PVP 406,00€**  
 Canales de entrada → 4x mono (Mic/Line); 2x mono/stereo (Mic/Line); 2x stereo (Line)  
 Salidas → 2x Main Our; 4x Sub; 4x Aux; 1 Rec Out; 1x Phones  
 Ecuación → HIGH: Gain ±15dB Freq 15kHz; MID: Gain: ± 15dB Freq: 2.5kHz peak; MID: Gain: ±15dB Freq: Mono 250Hz- 5kHz peaking Stereo 2.5kHz peaking; LOW: Gain ±15dB Freq 80Hz



**MRACK 12E** **PVP 280,00€**  
 Canales de entrada → 10 x Mono (Mic/Line); 1x Stereo  
 Salidas → 2 x Main Out; 2 Aux; 2 Aux (incl. FX); Phones  
 Ecuación → HIGH: Gain ± 15dB Freq 12kHz; MID: Gain ± 15dB Freq 2.5kHz; LOW: Gain ± 15dB Freq 80Hz



## MAXMINI 4

**MARK**

**Bluetooth +48V USB**

- Mezclador analógico
- 2 canales mono + 1 estéreo
- Efecto eco, Phantom

Mezclador compacto y funcional, con efectos integrados y control de sonido para múltiples aplicaciones.

**PVP 62,00€**



## AM 5 BT

**AMS**

**PVP 51,00€**

- 2x entradas MIC/LINE
  - 1 estéreo entrada MIC adicional
- Mezclador compacto y completo, con Bluetooth, grabación USB y control preciso.



## AM MINI WIRELESS

**AMS REC**

**Bluetooth +48V USB/BT**

- Mezclador analógico
- 1 ch mono + 2 ch 1 ch mic ina
- Función Grabación
- Interface PC y Phantom

Mezclador compacto todo-en-uno, con micrófonos inalámbricos y función de tarjeta de sonido.

**PVP 95,00€**



## AM MINI 5

**AMS**

**Bluetooth +48V USB**

- Mezclador analógico
- 1 ch mono + 2 ch estéreo
- Función Grabación
- Phantom +48V

Mezclador compacto y versátil, con función de tarjeta de sonido para múltiples aplicaciones profesionales.

**PVP 43,00€**



## JUMBO 6 DSP BT

**AMS**

**Bluetooth DSP USB**

- 4 canales MIC/LINE + 1 estéreo
- 99 efectos
- 3 controles de tono por entrada

Mezclador versátil y potente, con DSP integrado, USB, Bluetooth y control avanzado del sonido para uso profesional.

**PVP 112,00€**



## JUMBO 8 DSP BT

**AMS**

**Bluetooth DSP USB**

- 6 canales MIC/LINE + 1 estéreo
- 99 efectos
- 3 controles de tono por entrada

Mezclador profesional completo, con múltiples canales, DSP integrado, USB, Bluetooth y control avanzado del sonido.

**PVP 135,00€**



## JUMBO 4 DSP BT

**AMS**

**Bluetooth DSP USB**

- 2 canales MIC/LINE + 1 estéreo
- 99 efectos
- 3 controles de tono por entrada

Mezclador compacto y completo, con DSP integrado, USB, Bluetooth y control avanzado del sonido.

**PVP 87,00€**



## AM 8 DSP BT

**AMS**

**PVP 115,00€**

- 2 canales mono + 3 estéreo
- Reproductor USB

Mezclador versátil con DSP integrado y múltiples entradas.



## AME 202 USB

**AMS**

**USB +48V PVP 107,00€**

- Mezclador de 2 canales mono + 1 estéreo

Mesas de mezcla compactas y robustas, con múltiples canales, efectos integrados y conectividad USB.

# Serie MAX

Mezcladores profesionales versátiles, con efectos integrados, USB/SD, Bluetooth y control avanzado del sonido.

**MARK Bluetooth REC +48V USB/SD**



DSP

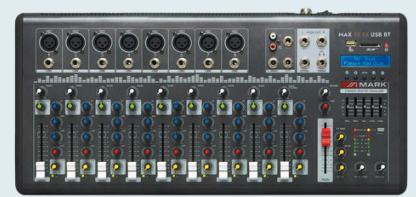

## MAX 4 FX USB BT

PVP 97,00€

Canales de entrada → 2 Mic/Lin mono, 1 estéreo  
Rango de ganancia → +10 a +50 dB  
Nivel máximo de salida → +28 dBu

## MAX 6 FX USB BT

PVP 115,00€

Canales de entrada → 4 Mic/Lin mono, 1 estéreo  
Rango de ganancia → +10 a +50 dB  
Nivel máximo de salida → +28 dBu

## MAX 10 FX USB BT

PVP 153,00€

Canales de entrada → 8 Mic/Lin mono, 1 estéreo  
Rango de ganancia → +10 a +50 dB  
Nivel máximo de salida → +28 dBu

# Serie DJ SION

Mezcladores DJ compactos y profesionales, con múltiples fuentes y control preciso.

**MARK Bluetooth USB/SD**

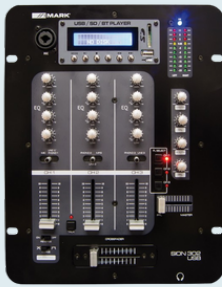

## SION 302 USB

PVP 194,00€

Canales de entrada → 2 Mic/Lin mono, 1 estéreo  
Rango de ganancia → +10 a +50 dB  
Nivel máximo de salida → +28 dBu



## SION 702 USB

PVP 199,00€

Canales de entrada → 4 Mic/Lin mono, 1 estéreo  
Rango de ganancia → +10 a +50 dB  
Nivel máximo de salida → +28 dBu

# Serie MMX

Mezcladores de instalación versátiles, con múltiples entradas y control profesional del audio.

**MARK Bluetooth REC +48V USB/SD**



## MMX 60

PVP 254,00€

Canales de entrada → 6 Mic/Linea estéreo  
Salidas → 1 estéreo balanceada (XLR3), 1 estéreo desbalanceada (RAC), 1 auriculares (Jack 1/4" TRS)



## MMX 62 MKII

PVP 250,00€

Canales de entrada → 6 Mic/Linea estéreo  
Salidas → 1 estéreo balanceada (XLR3), 1 estéreo desbalanceada (RAC), 1 auriculares (Jack 1/4" TRS)



## MMX 65

PVP 266,00€

Canales de entrada → 6 Mic/Linea estéreo  
Salidas → 1 estéreo balanceada (XLR3), 1 estéreo desbalanceada (RAC), 1 auriculares (Jack 1/4" TRS)



### MM 1699 USB BT

- MARK**  
**Bluetooth REC USB +48V**  
 → 16 Mic/Line, 1FC, 1 reproductor  
 → Procesador de efectos  
 → Grabador de audio

Mezclador analógico de gran capacidad, con efectos integrados, USB, Bluetooth y control avanzado para uso profesional.  
**PVP 420,00€**



### WDS 602 ST

- WORK PRO**  
 Mezclador/splitter profesional flexible, ideal para gestionar y distribuir audio en instalaciones con múltiples fuentes o zonas.  
 → 32 canales  
 → 8 subgrupos  
 → 8 send  
 → 6 return

**PVP 198,00€**



### WMG 3208

**WORK PRO**

Mezclador analógico de gran capacidad, con 32 canales 8 subgrupos - 8 send/6 return  
**PVP 2025,00€**



### WD 421

- WORK PRO**  
 Distribuidor de audio profesional preciso y fiable, ideal para repartir señal con control independiente y máxima calidad.  
 → Distribuidor de señal de audio  
 → Modo mono 1 entrada/8 salidas  
 → Modo estéreo 1 entrada/4 salidas

**PVP 185,00€**



### MDX 0408

**WORK PRO** DSP USB

- Procesador DSP profesional 4 In / 8 Out, con control avanzado de audio y software dedicado para sistemas de sonido complejos.  
 → Control via Ethernet and RS232.  
 → 96 kHz / 24 bit sampling.  
 → Software control MarkDSP.

**PVP 725,00€**



### MM 4 USB

**MARK**  
 Bluetooth USB/SD

- Mezclador analógico DJ de 4 canales, compacto y completo, con USB, Bluetooth y control preciso para mezclas profesionales.  
 → 2 canales micro/line st + 2 línea st.  
 → Reproductor MP3  
 → 2 unidades rack 19"

**PVP 269,00€**



### MM 4 AM USB

**MARK**  
 Bluetooth USB AMP

- Mezclador DJ amplificado de 4 canales, potente y completo y control total para mezclas profesionales.  
 → 2x250 W @ 4 Ohm  
 → Reproductor MP3  
 → Mezclador/ reproductor amplificado

**PVP 397,00€**



### WPE 44

**WORK PRO**  
 DSP

**PVP 295,00€**

- Procesador DSP 4 In / 4 Out compacto y profesional, ideal para instalaciones fijas, con software WorkCAD 3 y control remoto vía Ethernet y comandos OSC para una gestión flexible



### ACR 234

**AMS**

- Crossover, control altavoces con salida subwoofer con salidas de 2,3 y 4 vías  
 Activo versátil y preciso, ideal para optimizar sistemas de sonido profesionales en cualquier tipo de instalación.  
**PVP 135,00€**



### MD 82 AX MK II

**WORK PRO** Bluetooth 10s

- Mezclador digital de micrófonos para instalación, con control avanzado, pantalla LCD y gestión vía app iOS/Android.  
 → 8 canales micrófono  
 → Control a través de RS485  
 → 1 Unidad rack 19"

**PVP 260,00€**

## Serie MMP

Reproductores y mezcladores en formato rack, con USB/SD, Bluetooth y control versátil para uso profesional.

**MARK Bluetooth FM MP3 USB/SD mic/line**



**MMP 4** PVP 230,00€

Controles →

- Interruptor,
- Volumen micro,
- Volumen Aux/MP3,
- Volumen línea,
- Volumen master,
- Control de tonos (agudos y graves)

Conectores →

- Alimentación: 1x IEC, Mic In: 1x Jack 1/4",
- Line In: 1x Par RCA, Aux In: 1x Minijack,
- Speakers Output: Binding Post



**MMP 10 AT** PVP 191,00€

Controles →

- Pulsadores de control de reproductor,
- Volumen independiente

Conectores → XLR3, RCA



**MMP 33** PVP 140,00€

Controles →

- Interruptor de encendido,
- Control de reproductor,
- Selector de entrada de canal auxiliar,
- Volumen y control de tonos para canal de reproductor,
- Volumen y control de tonos para canales de micrófono,
- Activación de alimentación phantom individual por canal.

Conectores → Alimentación: IEC, Mic/line: 3x combi XLR3-Jack 1/4", Líneas estéreo: 4x par RCA, 1x Minijack TRS 3.5 mm, Salida máster: 2x XLR3, 2x RCA, Antena radio FM: BNC

## Serie MUB

Reproductores multimedia versátiles y gestión sencilla de audio para instalaciones profesionales.

**AMS Bluetooth USB/SD FM MP3 mic/line**



**MUB 6** PVP 120,00€

Canales mono → 1 Mic Balanceado CombiXLR3

Canales estéreo → 4 Line RCA + Aux Minijack

Reproductor → MP3 USB/SD

Sensibilidad entrada → 1V

Dimensiones → 483x103x44 mm



**MUB 62** PVP 262,00€

Canales mono → XLR5 para micrófono de avisos a 2 salidas

Canales estéreo → 2x RCA LINE, Mini Jack AUX IN

Reproductor → 2x player USB/SD/Bluetooth MP3, FM radio

Controles → Controles de reproducción multimedia, selección de entrada, ajuste de volumen, agudos y bajos independiente para cada reproductor y control para micrófono de avisos

Dimensiones → 483x44x103 mm



**MUB 10 DAB** PVP 185,00€

Canales mono → COMBO XLR3/Jack Mic

Canales estéreo → 4 RCA, 1 Mini Jack AUX (Inputs), RCA y Jack desbalanceados, XLR3 balanceados (outputs)

Reproductor → Player USB/Bluetooth MP3, FM radio y DAB+

Controles → Controles de reproducción multimedia, selección de entrada, ajuste de volumen, agudos y bajos para el reproductor y control para micrófono

Dimensiones → 483x44x103 mm



**EQ 31 USB BT** PVP 95,00€

Reproductor de audio profesional preciso y fiable, ideal para repartir señal con control independiente y máxima calidad.

- Reproductor de audio con 31 bandas
- Entrada/salida estéreo analógica
- USB/BT

**MW 800 S****MARK** PVP 69,00€  
VHF MINIJACK

Sistema de micrófono inalámbrico estable, con protección avanzada contra interferencias.

- 1 canal
- Emisor de petaca con micro de solapa + receptor
- 40 Hz - 15 kHz

**MW 90 + MWI9****MARK** PVP 257,00€  
UHF DIVERSITY

Sistema inalámbrico UHF diversity para instrumento, estable y fiable con múltiples canales.

- emisor con conector Jack + 1 receptor
- Sistema inalámbrico UHF para guitarra.

**WR 204/2****MARK** PVP 99,00€  
VHF MINIJACK

Sistema inalámbrico VHF de dos canales, compacto y práctico para conferencias y uso de palabra.

- 2 canales
- 2 emisoras de petaca con micro de solapa + 1 receptor doble
- 40 Hz - 15kHz +/-3dB

**MV 100 M****MARK** PVP 45,00€  
VHF

Sistema inalámbrico bicanal con dos micrófonos de mano, sencillo para aplicaciones profesionales.

- 1 canal
- Emisor de petaca con micro de solapa + receptor
- 40 Hz - 15 kHz

**MV 100 LV****MARK** PVP 45,00€  
VHF MINIJACK\_R

Sistema inalámbrico bicanal con micrófonos lavalier práctico para presentaciones y conferencias.

- emisor con conector Jack + 1 receptor
- Sistema inalámbrico UHF para guitarra.

**MU 202 LV****MARK** PVP 105,00€  
UHF MINIJACK\_R

Sistema inalámbrico bicanal con micrófonos lavalier, estable y fácil de usar para aplicaciones profesionales.

- 2 canales
- 2 emisoras de petaca con micro de solapa + 1 receptor doble
- 40 Hz - 15kHz +/-3dB

**MU 250 + LV 250****MARK** PVP 84,00€  
UHF MINIJACK\_R

Sistema inalámbrico profesional de un canal, estable y fiable, ideal para directo y conferencias.

- Sistema inalámbrico UHF.
- Receptor y petaca con micro de solapa

**MU 250 + MM 250****MARK** PVP 84,00€  
UHF

Sistema inalámbrico profesional de un canal, estable y fiable y salidas balanceada y desbalanceada.

- Sistema inalámbrico UHF.
- Receptor y micrófono de mano

**MU 302 + MM 102****MARK** PVP 133,00€  
UHF MINIJACK\_R

Sistema de microfonía inalámbrica bicanal, con control independiente.

- Receptor doble + 2 micrófonos de mano.
- 660.60 - 689.60 MHz.

**MU 302 + ML 102****AMS** PVP 133,00€  
UHF MINIJACK\_R

Sistema inalámbrico bicanal, control independiente y salidas.

- Receptor doble + 2 emisores de petaca.
- 660.60 - 689.60 MHz.

**MU 150 M****AMS** PVP 115,00€  
UHF

Sistema inalámbrico de dos canales, con control independiente y salidas.

- 2 canales no-Diversity.
- 2 micrófonos de mano.

**MU 150 LV****AMS** PVP 115,00€  
UHF MINIXLR

Sistema inalámbrico control independiente y salidas.

- 2 canales no-Diversity.
- 2 micrófonos lavalier.
- 2 petacas con pantalla LCD

**MU 155 LVM****AMS** PVP 125,00€  
UHF MINIXLR3

Sistema inalámbrico bicanal, control independiente y salidas.

- 2 canales no-Diversity.
- 2 micrófonos de mano.
- Formato 1HU rack 19"

**MU 205 M****AMS** PVP 146,00€  
UHF

Sistema inalámbrico bicanal y control independiente.

- 2 canales no-Diversity.
- 2 micrófonos de mano.
- Formato 1HU rack 19"

**MU 205 LV****AMS** PVP 146,00€  
UHF MINIJACK\_R

Sistema inalámbrico bicanal con volumen y salida independiente.

- 2 canales no-Diversity.
- 2 micrófonos lavalier + 2 petacas.
- Formato 1HU rack 19"

**MU 219 + LV 219****AMS** PVP 136,00€  
UHF MINIJACK\_R

Sistema inalámbrico bicanal de alto rendimiento, con 200 canales y sincronización IR

- Volumen y salida independiente
- Display con información de niveles y frecuencias

**MU 504 + MM 204****AMS** PVP 353,00€  
UHF

Sistema de conferencia inalámbrico con 4 micrófonos de sobremesa y sincronización IR.

- 612-680 MHz
- Sistema cuádruple con 180 canales
- Pantalla de grandes dimensiones.

**MU 301 + LV 301**

AMS PVP 100,00€

UFH

Sistema inalámbrico con control preciso para aplicaciones profesionales.  
 → 100 Canales  
 → Micrófono Lavier  
 → Sincronización IR



**MU 301 + MM 301**

AMS PVP 100,00€

UFH

Sistema inalámbrico con control preciso para uso profesional.  
 → 100 Canales  
 → Micrófono de mano  
 → Sincronización IR



**MU 322 + MM 22**

AMS PVP 233,00€

UFH

Sistema inalámbrico bicanal para uso profesional.  
 → 200 Canales  
 → Sincronización por IR  
 → 2 micrófonos de mano



**MU 322 + MM 22**

AMS PVP 233,00€

UFH MINIXLR

Sistema inalámbrico bicanal para uso profesional.  
 → 200 canales  
 → Sincronización por IR  
 → 2 micrófonos lavialier y 2 petacas



**MU 325 LVM**

AMS PVP 249,00€

UFH MINIXLR

Sistema inalámbrico híbrido bicanal, volumen y salida independiente y display con info de niveles  
 → 200 canales  
 → Sincronización IR  
 → 1 micrófono de mano, 1 micro lavier



**MU 345 + MM 45**

AMS PVP 220,00€

UFH DIVERSITY

Sistema inalámbrico y alta estabilidad profesional.  
 → Diversity monocanal  
 → Micro de mano  
 → 44 canales  
 → Sincronización IR



**MU 401 + LV 401**

AMS PVP 167,00€

UFH DIVERSITY

Sistema inalámbrico profesional, con alta estabilidad para directo y conferencias.  
 → 90 canales en 15 grupos  
 → Sincronismo por IR  
 → Diversity



**MU 401 + MM 401**

AMS PVP 167,00€

UFH DIVERSITY

Sistema inalámbrico profesional con alta estabilidad  
 → 90 canales en 15 grupos  
 → Sincronismo por IR  
 → Salidas profesionales



**MR 5000 D**

AMS PVP 450,00€

UFH

Sistema de conferencia inalámbrico 1 sobremesa y control independiente para cada participante.  
 → 4 micrófonos de sobremesa.  
 → Sincronización por IR  
 → 200 canales



**MWH 5 MKII**

AMS PVP 52,00€

UFH

Sistema inalámbrico con micrófono de diadema ideal para directo.  
 → 16 canales  
 → Cargador USB  
 → Minijack y adaptador jack



**MR 2200/1**

AMS PVP 385,00€

UFH DIVERSITY

Sistema inalámbrico bicanal y alta estabilidad profesional.  
 → 2 canales  
 → Salidas balanceadas  
 → Receptor y 2 micros de mano



**MR 2200/2**

AMS PVP 385,00€

UFH DIVERSITY

Sistema inalámbrico bicanal con alta estabilidad profesional.  
 → 2 canales  
 → Receptor, 2 emisiones  
 → 2 micrófonos de solapa  
 → Salidas balanceadas



**MR 4200/1**

MARK PVP 566,00€

UFH DIVERSITY

Sistema inalámbrico de 4 canales, con micrófonos de mano, sincronización IR  
 → 610 MHz a 640 MHz  
 → Salidas balanceadas  
 → Salidas desbalanceadas mezcla



**MR 4200/2**

MARK PVP 586,00€

UFH DIVERSITY

Sistema inalámbrico de 4 canales, con micrófonos de solapa, sincronización IR.  
 → 610 MHz a 640 MHz  
 → Salidas balanceadas  
 → Salidas desbalanceadas mezcla

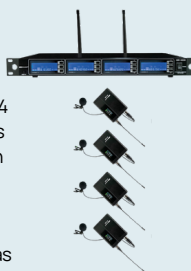

**XIMON 500 MT**

MARK PVP 170,00€

UFH

Sistema de monitorización personal inalámbrico.  
 → 100 canales  
 → Canales estéreo mono  
 → Pantalla LCD multifunción  
 → Interfaz de selección



**XIMON 50 MR**

MARK PVP 132,00€

UFH IEM

Sistema de monitorización personal inalámbrico profesional.  
 → 100 canales  
 → Canales estéreo mono  
 → Pantalla LCD multifunción  
 → Volumen y conecto auriculares



**ATI 105**

AMS PVP 89,00€

UFH

Sistema emisor/receptor de audio. Para guitarra/bajo eléctrico.  
 → Jack ¼ mono.  
 → 60° rotativo  
 → 863.7 / 866.7 / 869.7 / 872.7 / 875.7 MHz.  
 → Batería Litio



**ATI 205**

AMS PVP 115,00€

UFH DIVERSITY

Sistema emisor/receptor de audio, con transmisión de alta calidad.  
 → 5 canales  
 → 863.7 / 866.7 / 869.7 / 872.7 / 875.7 MHz.



**XIMON 200**

MARK PVP 280,00€

UFH

Monitor inalámbrico profesional In Ear de 600-650 MHz. Emisor, receptor y auriculares  
 → Emisión estéreo/mono/dual mono  
 → Procesado digital de 24 Bits  
 → 16 canales



**XIMON 20 MR**

MARK PVP 130,00€

UFH IEM

Receptor para sistema XIMON 200. Monitor In Ear.  
 → Recepción estéreo/mono/dual mono  
 → Receptor IR para sincronización frecuencia  
 → 16 canales



**SH 2000/1/2**

MARK PVP 1,05€

Antiviento para micrófono con un Ø interior 35 mm. Precio por unidad.

- Paquetes de 5 unidades
- SH 2000: color negro
- SH 2001: color rojo
- SH 2002: color azul



**MM 304**

MARK PVP 17,00€  
**DINÁMICO**

Micrófono cardioide con carcasa y rejilla metálica. Gran calidad en respuesta de aplicaciones vocales.

- Interruptor
- Cable XLR3 hembra - XLR3 macho de 5m



**MM 404**

MARK PVP 23,00€  
**DINÁMICO**

Micrófono cardioide con carcasa y rejilla metálicas. Gran calidad en respuesta de aplicaciones vocales.

- Interruptor
- Cable XLR3 hembra - XLR3 macho de 5m



**MM 504**

MARK PVP 29,00€  
**DINÁMICO**

Micrófono cardioide con carcasa y rejilla metálicas. Gran calidad en respuesta de aplicaciones vocales.

- Interruptor
- Cable XLR3 hembra - XLR3 macho de 5m



Novedad

Novedad

Novedad

Novedad

**MM 604**

MARK PVP 35,00€  
**DINÁMICO**

Micrófono cardioide con carcasa y rejilla metálicas. Gran calidad en respuesta de aplicaciones vocales.

- Interruptor
- Cable XLR3 hembra - XLR3 macho de 5m



**IS 5**

MARK PVP 44,00€  
**COND**

Micrófono de condensador electret para instrumento con pinza de flexo

- Cardioide
- Incluye cable XLR3 hembra a Jack TS ¼ de 5 metros
- Rango de frecuencias: 20 Hz - 20 KHz



**MK 7000 S**

MARK PVP 225,00€  
**DINÁMICO COND**

Set microfonía batería/percusión. Incluye pinzas y maletín.

- 1 micro de bombo.
- 4 micros de caja/timbales
- Maletín de transporte de aluminio



**MC 490**

MARK PVP 37,00€  
**DINÁMICO**

Micrófono de condensador cardioide con carcasa y rejilla metálicas

- Alimentación phantom entre 3 y 48 V
- Pinza de sujeción incorporada



**MST 100 SET USB**

MARK PVP 49,00€  
**USB COND**

Micrófono profesional de estudio con condensador y cardioide

- Soporte de sobremesa
- Pinza de suspensión y antiviento
- Rango frecuencias: 20 Hz - 16 KHz



**MST 200 SET USB**

MARK PVP 64,00€  
**USB COND**

Micrófono profesional de estudio con condensador y cardioide.

- Efecto eco
- Salida de auriculares
- Cable, soporte y antiviento
- Rango frecuencias: 30 Hz - 20 KHz



**CASE E1**

MARK PVP 7,50€

Estuche para transporte de micrófonos de diadema

- Compatible con la mayoría de modelos de micrófono de diadema de las marcas WorkPro y Mark



**CASE E5**

MARK PVP 13,50€

Estuche rígido con bolsa de malla interna y cremallera

- Dimensiones: 230 x 175 x 65 mm



**SH 1000/5 B**

**SH 1001/6 C**

MARK PVP 0,40€

Antiviento para micros de solapa o diadema de 1 mm

- SH 1000: color negro
- SH 1001: color cream
- SH 1005: color negro
- SH 1006: color cream



**MW 750 MKII**

MARK PVP 85,00€

**COND**

Sistema inalámbrico de emisión de audio. Emisor, receptor y micrófono.

- 470MHz - 786 MHz



**XS 2050**

MARK PVP 30,00€

**COND**

Micrófono de condensador electret para instrumento.

- Cardioide
- Incluye pinza, antiviento y maletín de transporte
- Rango de frecuencias: 50 Hz - 20 KHz



**MAV 505**

MARK PVP 89,00€  
**COND**

Micrófono para cámara y smartphones.

- Pinza antivibración
- 2 antiviento
- 2 cables minijack-minijack
- Rango frecuencias: 100Hz - 20 KHz





**KCM 2050**

**MARK PVP 14,00€**  
**COND**

Cable prolongador Adecuado para varios micrófonos: XS 2050, IS 5, IS 3 y MW 750

→ Cable prolongador Mini XLR 3p Ma Mini XLR 3pH (3m)



**KCM 3**

**MARK PVP 44,00€**  
**COND**

Cable prolongador para sistema de conferencia MCMU 100 de 10 m de longitud, con conectores DIN 8 macho y hembra.

→ Compatible con MCMU 100, MCM 10 C, MCM 10 D



**KCM 4**

**MARK PVP 63,00€**  
**COND**

Cable prolongador T para sistema de conferencia MCMU 100. 10 + 5 metros.

→ Compatible con MCMU 100, MCM 10 C Y MCM 10 D



**IS 3**

**MARK PVP 139,00€**  
**COND**

Micrófono de condensador con flexo para instrumento con pinza y estuche.

→ Conector Mini XLR3  
→ Adaptador a XLR3  
→ Rango de frecuencias: 40 Hz - 20 KHz



**MX 5**

**MARK PVP 96,00€**  
**COND**

Micrófono de condensador para inserción para conferencias y broadcasting.

→ Cardiode  
→ Phantom +48V



**DM 370 C**

**WORK PRO PVP 55,00€**  
**COND**

Micrófono de condensador cardioide

→ Interruptor  
→ Alimentación Phantom +48V  
→ Rango frecuencias: 50 Hz - 18 KHz



**XS 100**

**MARK PVP 10,00€**  
**COND**

Micrófono de diadema electret y cardioide.

→ Rango de frecuencias: 20 Hz - 20 KHz.  
→ Conector minjack  
→ 3,5 mm



**XS 110**

**MARK PVP 12,00€**  
**COND**

Micrófono de diadema, electret y Cardioide.

→ Rango frecuencias: 20 Hz - 20 KHz.  
→ Conector minjack de 3,5 mm con rosca macho.



**XS 120**

**MARK PVP 12,00€**  
**COND**

Micrófono de diadema, electret y Cardioide.

→ Conector minjack de 3,5 mm



**XS 150**

**MARK PVP 16,00€**  
**COND**

Micrófono de diadema electret y cardioide.

→ Conector MiniXLR3 hembra



**XS 900**

**MARK PVP 26,00€**  
**COND**

Micrófono de diadema. Electret y Omnidireccional.

→ Minijack de 3,5 mm con rosca macho  
→ Frecuencias: 80 Hz - 20 KHz  
→ Incluye estuche



**XS 901**

**MARK PVP 26,00€**  
**COND**

Micrófono de diadema. Electret y Omnidireccional.

→ Minijack de 3,5 mm con rosca hembra.  
→ Incluye estuche



**XS 1300**

**MARK PVP 19,00€**  
**COND**

Micrófono de diadema. Electret y Omnidireccional.

→ Minijack de 3,5 mm con rosca macho.  
→ Incluye estuche



**XS 1351**

**MARK PVP 25,00€**  
**COND**

Micrófono de diadema. Electret y Omnidireccional.

→ Minijack de 3,5 mm con rosca hembra.  
→ Incluye estuche

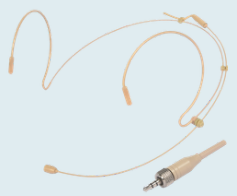

**XS 1301**

**MARK PVP 19,00€**  
**COND**

Micrófono de diadema. Electret y Omnidireccional.

→ Minijack de 3,5 mm con rosca hembra.  
→ Incluye estuche



**XS 1350**

**MARK PVP 25,00€**  
**COND**

Micrófono de diadema. Electret y Omnidireccional.

→ Minijack de 3,5 mm con rosca macho.  
→ Incluye estuche



**XS 1451**

**MARK PVP 36,00€**

Micrófono de diadema. Electret y Omnidireccional.  
 → Minijack de 3.5 mm con rosca hembra.  
 → Incluye estuche



**XS 1400**

**MARK PVP 30,00€**

Micrófono de diadema. Electret y Omnidireccional.  
 → Minijack de 3.5 mm con rosca macho.  
 → Incluye estuche  
 → Rango de frecuencias: 80 Hz - 20 KHz



**XS 1401**

**MARK PVP 30,00€**

Micrófono de diadema. Electret y Omnidireccional.  
 → Minijack de 3.5 mm con rosca hembra.  
 → Incluye estuche  
 → Rango de frecuencias: 80 Hz - 20 KHz



**XS 1450**

**MARK PVP 36,00€**

Micrófono de diadema. Electret y Omnidireccional.  
 → Minijack de 3.5 mm con rosca macho.  
 → Incluye estuche  
 → Rango de frecuencias: 80 Hz - 20 KHz

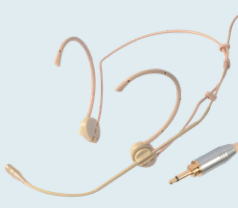

**XS 1800**

**MARK PVP 50,00€**

Micrófono de diadema. Electret y Cardioide.  
 → Minijack de 3.5 mm con rosca macho.  
 → Incluye estuche  
 → Rango de frecuencias: 70 Hz - 20 KHz



**XS 1801**

**MARK PVP 50,00€**

Micrófono de diadema. Electret y Cardioide.  
 → Minijack de 3.5 mm con rosca hembra.  
 → Incluye estuche  
 → Rango de frecuencias: 70 Hz - 20 KHz



**XS 2030**

**MARK PVP 35,00€**

Micrófono de solapa. Electret y Cardioide.  
 → Minijack de 3.5 mm con rosca macho.  
 → Incluye estuche  
 → Rango de frecuencias: 80 Hz - 20 KHz



**XS 2010**

**MARK PVP 15,00€**

Micrófono de solapa. Electret y Omnidireccional.  
 → Minijack de 3.5 mm con rosca macho.  
 → Incluye estuche, antiviento y pinza  
 → Rango de frecuencias: 70 Hz - 20 KHz



**XS 2020**

**MARK PVP 28,00€**

Micrófono de solapa. Electret y Cardioide.  
 → Minijack de 3.5 mm con rosca macho.  
 → Incluye estuche, antiviento y pinza  
 → Rango de frecuencias: 70 Hz - 20 KHz



**DM 1N**

**WORK PRO PVP 99,00€**

Micrófono de condensador con base. Pulsador de activación tonos de aviso.  
 → Interruptor on/off  
 → XL3 macho  
 → Jack TS1/4" hembra  
 → Frecuencias: 80 Hz - 12 KHz



**MBM SET 2**

**MARK PVP 85,00€**

Micrófono de sobremesa con base. Condensador y Cardioide.  
 → Indicador de encendido  
 → Pulsador on/off  
 → +48V ó 2 pilas AAA  
 → XLR3 macho



**DM 115 MKII**

**WORK PRO PVP 59,00€**

Micrófono dinámico cardioide con flexo.  
 → Conector XLR3  
 → Frecuencias: 60 Hz - 16 KHz



**MCMU 100**

**MARK PVP 195,00€**

Unidad central de control de sistema de conferencia.  
 → Salida AUX  
 → Micrófonos no incluidos  
 → Capacidad 70 micros  
 → Compatible MCM100C y MCM10D  
 → Salidas balanceadas y de grabación



**MCM 10D**

**MARK PVP 112,00€**

Micrófono de delegado para sistema de conferencia y cardioide con cable de conexión  
 → Pulsador de activación de micrófono  
 → Altavoz integrado  
 → Luz de activación  
 → Conector DIN 8 / Minijack 3.5mm



**MCM 10C**

**MARK PVP 112,00€**

Micrófono de presidente para sistema de conferencia MCMU 100 cardioide.  
 → Pulsador de activación y botón de prioridad  
 → Altavoz integrado  
 → Luz de activación  
 → Conector DIN 8 / Minijack 3.5mm

| MICRÓFONOS DE DIADEMA | SISTEMAS INALÁMBRICOS CON PETACA |          |           |               |                         |                          |               |                   |                   |         | ANTIVIENTOS |         |         |  |
|-----------------------|----------------------------------|----------|-----------|---------------|-------------------------|--------------------------|---------------|-------------------|-------------------|---------|-------------|---------|---------|--|
|                       | MW 800 S                         | WR 204/2 | WRD 255/2 | WRD 1100 AF/2 | WR 2200/2 WR 4200/2 OLD | WR 2200/2 WR 4200/2 2021 | WRD 80 WR 404 | COMPATIBLE CON SE | COMPATIBLE CON SH | SH 1000 | SH 1005     | SH 1001 | SH 1006 |  |
| XS 100                | ✓                                | ✓        | ✓         |               |                         |                          |               |                   |                   |         |             |         |         |  |
| XS 110                |                                  |          |           | ✓             |                         |                          |               |                   |                   |         |             |         |         |  |
| XS 150                |                                  |          |           |               |                         | ✓                        |               |                   |                   |         |             |         |         |  |
| XS 900                | ✓                                | ✓        | ✓         | ✓             |                         |                          |               |                   |                   | ✓       |             |         |         |  |
| XS 901                |                                  |          |           | ✓             | ✓                       | + XSAD5                  | ✓             | + XSAD5           |                   | ✓       |             |         |         |  |
| XS 1000 PRO           |                                  |          |           |               | + XSAD2                 |                          |               | + XSAD2           | ✓                 |         |             |         |         |  |
| XS 1010 PRO           |                                  |          |           |               | + XSAD2                 |                          |               |                   |                   |         |             |         |         |  |
| XS 1300               | ✓                                | ✓        | ✓         | ✓             |                         |                          |               |                   |                   |         | ✓           |         |         |  |
| XS 1301               |                                  |          |           |               | ✓                       | + XSAD5                  | ✓             | + XSAD5           |                   |         | ✓           |         |         |  |
| XS 1350               | ✓                                | ✓        | ✓         | ✓             |                         |                          |               |                   |                   |         | ✓           |         |         |  |
| XS 1351               |                                  |          |           |               | ✓                       | + XSAD5                  | ✓             | + XSAD5           |                   |         | ✓           |         |         |  |
| XS 1400               | ✓                                | ✓        | ✓         | ✓             |                         |                          |               |                   |                   |         |             | ✓       |         |  |
| XS 1401               |                                  |          |           |               | ✓                       | + XSAD5                  | ✓             | + XSAD5           |                   |         |             | ✓       |         |  |
| XS 1450               | ✓                                | ✓        | ✓         | ✓             |                         |                          |               |                   |                   |         |             | ✓       |         |  |
| XS 1451               |                                  |          |           |               | ✓                       | + XSAD5                  | ✓             | + XSAD5           |                   |         |             | ✓       |         |  |
| XS 1550 PRO           |                                  |          |           |               | + XSAD2                 |                          |               | + XSAD2           |                   |         | ✓           |         |         |  |
| XS 1800               | ✓                                | ✓        | ✓         | ✓             |                         |                          |               |                   |                   |         |             |         |         |  |
| XS 1801               |                                  |          |           |               | ✓                       | + XSAD5                  | ✓             | + XSAD5           |                   |         |             |         |         |  |
| XS 2000 PRO           |                                  |          |           |               | + XSAD2                 |                          |               | + XSAD2           |                   | ✓       |             |         |         |  |
| XS 2010               | ✓                                | ✓        | ✓         | ✓             |                         |                          |               |                   |                   |         |             |         |         |  |
| XS 2020               | ✓                                | ✓        | ✓         | ✓             |                         |                          |               |                   |                   |         |             |         |         |  |
| XS 2030               | ✓                                | ✓        | ✓         | ✓             |                         |                          |               |                   |                   |         |             |         |         |  |



**HDJ 6500 PRO**

MARK PVP 19,00€

Auriculares ajustables con conector Minijack.

- Adaptador Jack 1/4".
- Diadema ajustable.



**MAA MINI 4**

MARK 48,00

Amplificador auriculares con 4 salidas.

- Volumen independiente
- Mono/estéreo



**MAA 4 PRO**

MARK PVP 86,00€

Amplificador de auriculares con 4 salidas.

- Volumen independiente y máster
- Conmutador mute
- Mono/estéreo



**MDB 600**

MARK PVP 33,00€

D1 PASSIVE

Caja de inyección pasiva que convierte las señales no balanceadas en señales balanceadas

- Atenuador -10, -20, -30 dB
- Desconexión de tierra



**ADB 1**

AMS PVP 39,00€

D1 ACTIVE

Caja de inyección activa de 1 canal.

- Atenuador -20, -40 dB
- Desconexión de tierra
- Batería/Phantom
- On/Off



**AMT 10**

AMS PVP 75,00€

TASTER

Comprobador de cables multifunción

- Alimentación con pila 9V
- HDMI, USB-C, Small DIN, USB-A, USB-B, 3.5 Jack, 6.3 TRS Jack, RJ45, BANANA, RCA, DIN 3P/5P/7P/8P, XLR 3, XLR 5, Speakon 4P, PowerCON



**AMT 100**

AMS PVP 130,00€

TASTER

Comprobador de cables multifunción sender/reciver

- Permite comprobar canles instalados en pared
- Generador de señal de audio
- HDMI, Jack 3.5 y 6.3 mm, powerCON, XLN4, XLR3 y XLR5, DIN 3/5/7/8 pines, RCA, BNC, RJ45 y USB tipo C



**XLR LIGHT**

WORK PVP 13,00€

XL3

Lámpara con flexo y conector XLR3

- Para lámpara incandescente
- 12V
- Soporte con flexo



**BNC LIGHT**

WORK PVP 12,00€

BCN

Lámpara con flexo y conector BNC

- Para lámpara incandescente
- 12V



**ASL 40**

WORK PVP 30,00€

LED

Lámpara LED de escritorio, adecuada para soporte de partituras

- Batería interna de Litio recargable



**LLG1**

LightShark PVP 22,00€

LED XLR3

Lámpara LED con flexo para LightShark LS-1.

- Conector XLR3
- 5VDC

# Serie RS STUDIO Audífonos profesionales cómodos y ideales para monitorización, música y uso intensivo diario.



**RS 10L** **PVP 28,00€**  
 Rango de frecuencia → 8Hz - 32kHz  
 Impedancia → 32 ohm  
 → Minijack con adaptador incluido  
 → 2.5 m de cable



**RS 12L** **PVP 33,00€**  
 Rango de frecuencia → 10 Hz - 30 kHz / 10 Hz - 30 kHz  
 Impedancia → 32 ohm  
 → Minijack con adaptador incluido  
 → 2.5 m de cable



**RS PRO 1** **PVP 45,00€**  
 Rango de frecuencia → 10Hz - 32kHz  
 Impedancia → 32 ohm  
 → Minijack con adaptador incluido  
 → 3 m de cable



**RS STUDIO 1B** **PVP 57,00€**  
 Rango de frecuencia → 8Hz - 40kHz  
 Impedancia → 32 ohm  
 → Minijack con adaptador incluido  
 → 3.8 m de cable

# Serie ALT Gama de altavoces de alta sensibilidad y robustez, diseñada para sistemas acústicos fiables y versátiles.



**ALT 100/8** **PVP 20,00€**  
 Tamaño → 8"  
 W/CH → 100W power handling  
 → 100W @ 8 Ohm



**ALT 150/10** **PVP 24,00€**  
 Tamaño → 10"  
 W/CH → 150W power handling  
 → 150W @ 8 Ohm



**ALT 180/12** **PVP 29,00€**  
 Tamaño → 12"  
 W/CH → 180W power handling  
 → 180W @ 8 Ohm



**ALT 200/15** **PVP 42,00€**  
 Tamaño → 15"  
 W/CH → 200 power handling  
 → 200W @ 8 Ohm



**ALT 600/18** **PVP 195,00€**  
 Tamaño → 18"  
 W/CH → 800 power handling  
 → 600W @ 8 Ohm

# Serie ALT PRO Gama de altavoces de alta sensibilidad y robustez, diseñada para sistemas acústicos fiables y versátiles.



**ALT 300 12 PRO** **PVP 64,00€**  
 Tamaño → 12"  
 W/CH → 300W  
 Impedancia N → 8 Ohm



**ALT 500 15 PRO** **PVP 76,00€**  
 Tamaño → 15"  
 W/CH → 350W  
 Impedancia N → 8 Ohm

# Serie ALT COAX Altavoces coaxiales potentes y versátiles, ideales para sistemas compactos con cobertura uniforme.

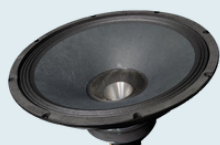

**ALT 12 COAX** **PVP 115,00€**  
 Tamaño → Woofer: 12"; Motor: 1.3" de salida, Bobina de 2.5"  
 W/CH → 200 WRMS  
 Dimensiones → 310 x 120 x 180 mm

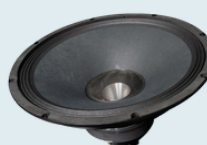

**ALT 15 COAX** **PVP 130,00€**  
 Tamaño → Woofer: 15"; Motor: 1.3" de salida, Bobina de 2.5"  
 W/CH → 300W  
 Dimensiones → 380 x 380 x 200 mm



**DR/5** **PVP 27,00€**  
**MARK 80hm**  
 Motor de compresión.  
 → Rosca 35 mm  
 → 30 W @ 8 Ohm

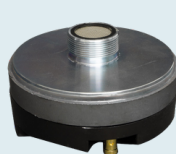

**DR 10 PRO** **PVP 39,00€**  
**MARK 80hm**  
 Motor de compresión.  
 → Rosca 35 mm  
 → 40 W @ 8 Ohm



**TD 20** **PVP 3,00€**  
**WORK PRO**  
 Tweeter piezoeléctrico.  
 → Difusor de 8 x 19 cm



**D2** **PVP 63,00€**  
**WORK PRO**  
 Panel de iluminación 12 V para rack 19"  
 → 2 lámparas con flexo  
 → Alimentador incluido.



**D19 L** **PVP 74,00€**  
**WORK PRO**  
 Panel de iluminación 12 V para rack 19"  
 → 21 LEDs color blanco  
 → 1HU rack.

# Instalación de audio

Top selección AS comercial > **Instalación de audio**



## Etapas 100 V

Etapas, etapas con previo, etapas multicanal y combos.

## Altavoces instalación

ABS activas, ABS pasivas, madera activas, madera pasivas, pendant, exterior IP, columnas, subwoofers y sets.



## Altavoces techo

Redondos, cuadrados, EN 54-24, IP exterior, amplificados, kits y combos.

## Sistemas portátiles

Portátiles- batería, trolley y combo.



## Proyectores sonorización

Proyectores, exponenciales, difusores y motores, megáfonos y exterior jardín.



## Accesorios instalación

Atenuadores, atriles y transformadores.



## Control y sistemas

Blueline, Digiline, procesadores matrices, Dante, ArtNet, software, Bluetooth, WiFi e ISM 2.4 Ghz.





| Modelo      | <u>AML 60 USB MKII</u>                 | <u>AML 90 USB BT</u>                                  | <u>AML 120 USB</u>                     | <u>AML 240 USB</u>                     |
|-------------|--|---|--|--|
| Potencia    | 60 W. Baja impedancia y línea 70/100 V | 90 W (salida total). Baja impedancia y línea 70/100 V | 120 W                                  | 240 W                                  |
| Frecuencias | 100 Hz - 18 KHz                        | 80 Hz - 20 kHz  | 70 Hz - 18 KHz                         | 70 Hz - 18 KHz                         |
| Reproductor | Bluetooth/FM radio.                    | 3 Line + 2 MIC USB/SD/BT                              | MP3 a través de puerto USB y Bluetooth | MP3 a través de puerto USB y Bluetooth |
| PVP         | <b>134,00€</b>                         | <b>188,00€</b>  | <b>228,00€</b>                         | <b>295,00€</b>                         |



L100V  
80hm  
bluetooth

| Modelo   | <u>PA 200 MX</u>                       | <u>PA 200 MX MKII</u>                  | <u>PA 200</u>                      |
|----------|--|--|------------------------------------|
| Potencia | 2 x 100W @ 8 Ohm / 200W (70/100V Line) | 2 x 100W @ 8 Ohm / 200W (70/100V Line) | 2 x 100 W @ 8 Ohm, 200 W @ 70/100V |
| PVP      | <b>369,00€</b>                         | <b>379,00€</b>                         | <b>349,00€</b>                     |



L100V  
40hm  
bluetooth

| Modelo             | <u>PA 2502 BT</u>               | <u>PA 4150L</u>                             | <u>PA 2120L</u>                            | <u>PA 4500L</u>                             | <u>PA 5000</u>                              |
|--------------------|---------------------------------|---|--|---|---|
| Potencia           | 2 x 250W @ 4 Ohm / 70/100V Line | 4 x 150 W @ 70/100V                         | 2 x 120 W                                  | 4 x 500 W @ 70/100V                         | 480 W @ 4/8 Ohm 70/100V                     |
| Frecuencias        | 80 Hz - 18 KHz                  | 100 Hz - 15 KHz                             | 100 Hz - 15 KHz                            | 100 Hz - 15 KHz                             | 50 Hz - 20 kHz ±3 dB/ 50 Hz - 20 kHz Â±3 dB |
| Impedancia Entrada |                                 | 20 KOhm(balanceada) / 10KOhm(desbalanceada) | 20kOhm (balanceada) 10kOhm (desbalanceada) | 20 KOhm(balanceada) / 10KOhm(desbalanceada) | 20 KOhm                                     |
| PVP                | <b>548,00€</b>                  | <b>710,00€</b>                              | <b>441,00€</b>                             | <b>902,00€</b>                              | <b>610,00€</b>                              |

**Serie amplificadores PA USB/R**



REC  
24Vdc  
L100V  
80hm  
USB/SD



| Modelo     | PA 60 USB/R                          | PA 120 USB/R                         | PA 240 USB/R                       |
|------------|--------------------------------------|--------------------------------------|------------------------------------|
| Tipo       | 8 Ohm L25/70/100V                    | 8 Ohm L25/70/100V                    | 4/8/16 Ohm L25/70/100V             |
| Potencia   | 60 W @ 8 Ohm                         | 120 W @ 8 Ohm                        | 240 W                              |
| Conectores | 4 x XLR3, 2 pares x RCA, 1 par x RCA | 4 x XLR3, 2 pares x RCA, 1 par x RCA | 4 x XLR3 / Jack combi, 1 par x RCA |
| PVP        | 330,00€                              | 438,00€                              | 611,00€                            |

**Serie PM**



L100V  
80hm  
24Vdc  
bluetooth  
FM  
USB/SD



| Modelo   | PM 120 BT                   | PM1204 BT                                  | PM2404 BT                                  | PM6160 BT                   |
|----------|-----------------------------|--|--|-----------------------------|
| Tipo     | Amplificador de instalación | Clase A/B, Baja impedancia, Línea 70/100 V | Clase A/B, Baja impedancia, LÁnea 70/100 V | Amplificador de instalación |
| Potencia | 120W 4-16 ohm /100V         | 120 W                                      | 240 W                                      | 180W 4-16 ohm /100V         |
| PVP      | 170,00€                     | 367,00€                                    | 406,00€                                    | 282,00€                     |

Novedad

**PM 360 MX**

MARK PVP 745,00€



- Amplificador de instalación con 6 zonas
- Amplificador 6x60W 4-16 ohm y 70/100V
- USB/SD/Bluetooth y radio FM
- 3 entradas MIC/LINE + 1 AUX + 1 TEL

Opcional

**MPG 6**

MARK PVP 110,00€



- Micrófono paging para 6 zonas
- Botones touch
- Teclas CLEAR y ALL para mutear/activar todas las zonas
- Control de volumen y entrada 12V DC opcional

**MWU 3 BT**

MARK PVP 66,00€



- Mando mural con convertidor RJ45
- Bluetooth
- Compatible PM 360 MX

**MWU 3 BT**

MARK PVP 42,00€



- Mando mural con entrada MIC/LINE
- Compatible PM 360 MX

**Serie Synthesia**



DSP  
80hm  
L100V  
ClaseD



| Modelo     | Synthesia 2125  | Synthesia 2500  | Synthesia 4125  | Synthesia 4500  |
|------------|---|---|---|---|
| Canales    | 2 LoZ / 1 HiZ   | 2 LoZ / 1 HiZ   | 4 LoZ / 2 HiZ   | 4 LoZ / 2 HiZ   |
| Potencia   | 2 x 125W @ 4/8 Ohm  | 2 x 500W @ 4 Ohm / 2 x 400W @ 8 Ohm   | 4 x 125W @ 4/8 Ohm  | 4 x 500W @ 4 Ohm / 4 x 400W @ 8 Ohm   |
| Conectores | Euroblock/RCA Inputs, Euroblock Speaker Output, Euroblock GPIO, RJ45, RCA S/PDIF IN/OUT | Euroblock/RCA Inputs, Euroblock Speaker Output, Euroblock GPIO, RJ45, RCA S/PDIF IN/OUT | Euroblock/RCA Inputs, Euroblock Speaker Output, Euroblock GPIO, RJ45, RCA S/PDIF IN/OUT | Euroblock/RCA Inputs, Euroblock Speaker Output, Euroblock GPIO, RJ45, RCA S/PDIF IN/OUT |
| PVP        | 889,00€   | 1.420,00€   | 1.050,00€   | 1.750,00€   |

Novedad

**AMU 3604 BT**



PVP 265,00€

USB/SD  
FM  
Bluetooth

- > Amplificador/mezclador
- > 360W @ 8/16 Ohm
- > 360W @ L70/100V. MP3
- > USB/Bluetooth/FM/SD.

Novedad

**AMU 6004 BT**



PVP 325,00€

USB/SD  
FM  
Bluetooth

- > Amplificador/mezclador
- > 600W @ 8/16 Ohm
- > 600 @ L70/100V. MP3
- > USB/Bluetooth/FM/SD.

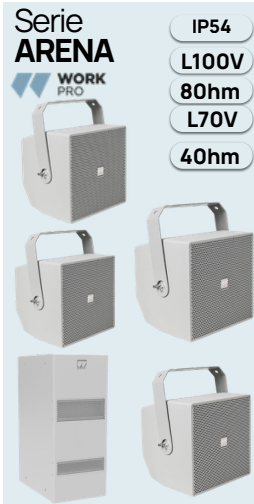

**Serie ARENA**  
 WORK PRO  
 IP54  
 L100V  
 80hm  
 L70V  
 40hm

| Modelo             | <u>ARENA 6 CX</u> | <u>ARENA 8 CX</u> | <u>ARENA 10 CX</u> | <u>ARENA 12 CX</u> | <u>ARENA 28 S</u> |
|--------------------|-------------------|-------------------|--------------------|--------------------|-------------------|
| Potencia baja imp. | 150W RMS          | 180W RMS          | 200W RMS           | 300W RMS           | 400W RMS          |
| Potencia 100V      | 60/30/15 W        | 120/60/30 W       | 200/100/50 W       | -                  | -                 |
| Potencia 70V       | 60/30/15/7,5 W    | 120/60/30/15 W    | 200/100/50/25 W    | -                  | -                 |
| Transductor LF     | 1 x 6.5"          | 1 x 8"            | 1 x 10"            | 1 x 12"            | 2 x 8"            |
| Sensibilidad       | 97 dB             | 100 dB            | 105 dB             | 107 dB             | 95 dB             |
| SPL Máx.           | 125 dB            | 128 dB            | 133 dB             | 135 dB             | 125 dB            |
| PVP                | 375,00€           | 445,00€           | 634,00€            | 730,00€            | 768,00€           |

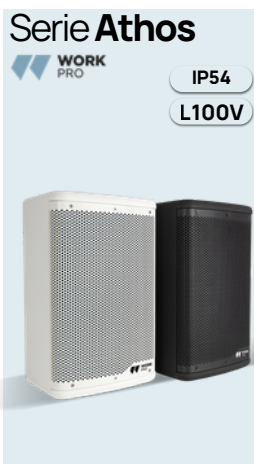

**Serie Athos**  
 WORK PRO  
 IP54  
 L100V

| Modelo                 | <u>ATHOS 6R</u>          | <u>ATHOS 8R</u>          | <u>ATHOS 10R</u>         |
|------------------------|--------------------------|--------------------------|--------------------------|
| Potencia               | 250 W @ 8 Ohm L 70/100 V | 300 W @ 8 Ohm L 70/100 V | 400 W @ 8 Ohm L 70/100 V |
| Transductores LF       | 6,5", 1,5" bobina móvil  | 8", 2" bobina móvil      | 10", 2,5" bobina móvil   |
| Transductores HF       | 1" diafragma de polimero | 1" diafragma de polimero | 1" diafragma de polimero |
| Sensibilidad (1W @ 1m) | 91 dB SPL                | 96 dB SPL                | 98 dB SPL                |
| SPL máximo             | 118 dB SPL               | 124 dB SPL               | 127 dB SPL               |
| PVP                    | 278,00€                  | 336,00€                  | 420,00€                  |

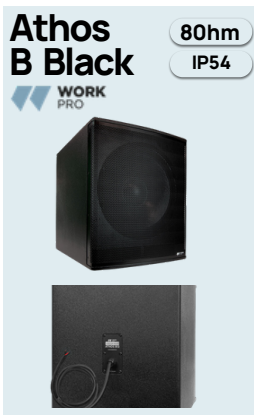

**Athos B Black**  
 WORK PRO  
 80hm  
 IP54

| Modelo                 | <u>Athos B12 Black</u>                 | <u>Athos B15 Black</u>                |
|------------------------|--|---------------------------------------|
| Tipo                   | Pasivo, radiación directa              | Pasivo, radiación directa             |
| Potencia               | 700w Prog. / 350w RMS                  | 900 W Prog. / 450 W RMS               |
| Transductores          | 1x12"woofer, 2"VC 40 oZ ferrite magnet | 1x15"woofer, 3"VC 60OZ ferrite magnet |
| Sensibilidad (1W @ 1m) | 95dB                                   | 96dB                                  |
| PVP                    | 375,00€                                | 440,00€                               |



**Monitor 3T**  
 MARK

| Modelo                 | <u>Monitor 3T AM</u>    | <u>Monitor 3T MKII</u> |
|------------------------|-------------------------|------------------------|
| Tipo                   | 2 vías. Activo + Pasivo | 2 vías. Passiva        |
| Potencia               | 2 x 20 W RMS            | 20 W b. imp            |
| Transductor LF         | Woofer 5"               | Woofer 4"              |
| Transductor HF         | Tweeter 0.5"            | Tweeter 0.5"           |
| Sensibilidad (1W @ 1m) | 87 dB                   | 86 dB                  |
| PVP                    | 115,00€                 | 79,00€                 |

**Serie NEO Pasiva**



80hm

IP54

L100V



| Modelo                      | NEO 3        | NEO 4  | NEO 5   | NEO 6   | NEO 8   |
|-----------------------------|--------------|--|---|---|---|
| <b>Potencia 100W</b>        | 10W @ 1KOhm  | L70/16 W @ 625 Ohm, 8 W @ 1k25 Ohm, 4 W @ 2k5 Ohm, 2 W @ 5 KOhm/100V | 16 W @ 625 Ohm, 8 W @ 1k25 Ohm, 4 W @ 2k5 Ohm, 2 W @ 5 KOhm | 32 W @ 312 Ohm, 16 W @ 625 Ohm, 8 W @ 1k25 Ohm, 4 W @ 2k5 Ohm | 32 W @ 312 Ohm, 16 W @ 625 Ohm, 8 W @ 1k25 Ohm, 4 W @ 2k5 Ohm |
| <b>Potencia 70W</b>         | 5W @ 980Ohm  | 8 W @ 625 Ohm, 4 W @ 1k25 Ohm, 2 W @ 2k5 Ohm, 1 W @ 5 KOhm           | 8 W @ 625 Ohm, 4 W @ 1k25 Ohm, 2 W @ 2k5 Ohm, 1 W @ 5 KOhm  | 16 W @ 625 Ohm, 8 W @ 1k25 Ohm, 4 W @ 2k5 Ohm, 2 W @ 5 KOhm   | 16 W @ 625 Ohm, 8 W @ 1k25 Ohm, 4 W @ 2k5 Ohm, 2 W @ 5 KOhm   |
| <b>Transductores</b>        | Woofer 2,75" | Woofer 4" + 0,5" TWT   | Woofer 5½" + 0,5" TWT                                       | Woofer 61/2" + 1" TWT   | Woofer 8" + 1" TWT  |
| <b>Sensibilidad (1W/1m)</b> | 87 dB        | 89 dB  | 91 dB   | 92 dB   | 93 dB   |
| <b>SPL máximo</b>           | 100 dB       | 103 dB   | 107 dB  | 109 dB  | 111 dB  |
| <b>PVP</b>                  | 75,00€       | 113,00€  | 122,00€   | 183,00€   | 240,00€   |

**Serie NEO Activa**



AMP

bluetooth



| Modelo                         | NEO 5A                    | NEO 5A ES         | NEO 5A BT         | NEO 6A                   | NEO 8A                 |
|--------------------------------|---------------------------|-------------------|-------------------|--------------------------|------------------------|
| <b>Tipo</b>                    | Altavoz de 2 vías         | Altavoz de 2 vías | Altavoz de 2 vías | Altavoz de 2 vías        | Altavoz de 2 vías      |
| <b>Transductores</b>           | Woofer 5½" + Tweeter 0,5" | Woofer 5,25"      | Woofer 5,25"      | Woofer 6,5" + Tweeter 1" | Woofer 8" + Tweeter 1" |
| <b>Sensibilidad de entrada</b> | 1V / 2.21 dBu             | 1V / 2.21 dBu     | 1V / 2.21 dBu     | 1V / 2.21 dBu            | 1V / 2.21 dBu          |
| <b>Potencia</b>                | 2 x 25 W RMS              | 2 x 25 W RMS      | 2 x 25 W RMS      | 2 x 30 W RMS             | 40 W RMS               |
| <b>PVP</b>                     | 172,00€                   | 195,00€           | 180,00€           | 225,00€                  | 387,00€                |

**Serie NEO IP**



80hm

IP65

L100V



| Modelo                     | NEO 5 IP  | NEO 6 IP                                 | NEO 8 IP                                 |
|----------------------------|---|--|--|
| <b>Potencia 100W</b>       | 16 W @ 625 Ohm, 8 W @ 1k25 Ohm, 4 W @ 2k5 Ohm, 2 W @ 5 KOhm | 60 W @ 8 Ohm L 70/100V 4 / 8 / 16 / 32 W | 70 W @ 8 Ohm L 70/100V 4 / 8 / 16 / 32 W |
| <b>Potencia 70W</b>        | 8 W @ 625 Ohm, 4 W @ 1k25 Ohm, 2 W @ 2k5 Ohm, 1 W @ 5 KOhm  | 2 / 4 / 8 / 16 W                         | 2 / 4 / 8 / 16 W                         |
| <b>Transductor LF / HF</b> | Woofer 5,25", Tweeter 0,5"                                  | Woofer 6,5", Tweeter 1"                  | Woofer 8", Tweeter 1"                    |
| <b>PVP</b>                 | 129,00€   | 180,00€                                  | 241,00€                                  |

**NEO**



| Modelo                     | NEO 6 MARINE      | NEO 5A ES               | NEO 5A BT               |
|----------------------------|-------------------|-------------------------|-------------------------|
| <b>Tipo</b>                | 2 VÍAS. PASIVO    | 2 VÍAS. ACTIVA + PASIVA | 2 VÍAS. ACTIVA + PASIVA |
| <b>Potencia (baja imp)</b> | 60 W @ 8 Ohm      | 180W RMS                | 2 x 25 W RMS            |
| <b>Potencia 100V</b>       | 4 / 8 / 16 / 32 W | 2 x 25 W RMS            | 2 x 25 W RMS            |
| <b>Transductor LF</b>      | Woofer 6.5"       | 5.25" Woofer            | 5.25" Woofer            |
| <b>Transductor HF</b>      | Tweeter 1"        | 0.5" Tweeter            | 0.5" Tweeter            |
| <b>Sensibilidad</b>        | 92 dB             | 91 dB                   | (1W @ 1m)91 dB          |
| <b>SPL Máx.</b>            | 109 dB            | 107 dB                  | 107 dB                  |
| <b>PVP</b>                 | 255,00€           | 195,00€                 | 180,00€                 |

**NEO 5 AIR**

Novedad



80HM

L100V

IP54

PVP A CONSULTAR



>Altavoz de instalación inalámbrico (Bluetooth y LINE IN)

**SONO Line**

AMS

L100V

80hm



| Modelo                     | <u>SONO104 Line</u> | <u>SONO155 Line</u> |
|----------------------------|---------------------|---------------------|
| Tipo                       | 2 vías. Pasivo      | 2 vías. Pasivo      |
| Potencia                   | 15 W                | 20 W                |
| Potencia a baja impedancia | 30 W @ 8 Ohm        | 40 W @ 8 Ohm        |
| Transductor LF             | Woofer 4"           | Woofer 5"           |
| Transductor HF             | Tweeter             | Tweeter             |
| Sensibilidad (1W @ 1m)     | 87 dB               | 90 dB               |
| PVP                        | 54,00€              | 61,00€              |

**Serie WND pasiva**

80HM

WORK PRO



| Modelo         | <u>WND 6</u>    | <u>WND 8</u>  |
|----------------|-----------------|---------------|
| Potencia       | 400 W @ 8 Ohm   | 500 W @ 8 Ohm |
| Transductor LF | 2 x 6,5" Woofer | 2 x 8" Woofer |
| PVP            | 237,00€         | 289,00€       |

**WND 8A**

PVP 468,00€

WORK PRO

AMP



- > Fabricada en madera
- > Pintura de alta resistencia
- > 2 Woofer 8 pulgadas
- > Difusor rotable
- > o.27 x 0.26 x o.70

**Serie ARC SUB**

AMP

WORK PRO



| Modelo         | <u>ARC SUB 10 MKII</u>                  | <u>ARC SUB 12 MKII</u>                  |
|----------------|---|---|
| Potencia       | 150 W @ 4 Ohm                           | 200 W @ 4 Ohm                           |
| Transductor LF | Woofer 10"                              | Woofer 12"                              |
| Entradas       | LINE full-range y de Nivel Alto estéreo | LINE full-range y de Nivel Alto estéreo |
| PVP            | 311,00€                                 | 425,00€                                 |

**Serie OVA 10**

WORK PRO

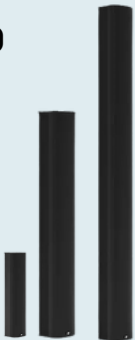

| Modelo        | <u>OVA 8</u>  | <u>OVA 10</u>  | <u>OVA 16</u>  |
|---------------|---|--|--|
| Potencia      | 240W @8 ohm- 7.5/15/30W@ 100V line  | 400W @8 ohm- 60W@ 100V line  | 600W @8 ohm- 120W@ 100V line   |
| Transductores | 4x woofer 3 pulgadas + 2 x driver 1/2 pulgadas./ x woofer 3 inches + 2 x driver 1/2 inches. IP 55 | 6x woofer 3 pulgadas + 4x driver 1/2 pulgadas./ 6x woofer 3 inches + 4x driver | 10x woofer 3 pulgadas + 6x driver 1/2 pulgadas./ 10x woofer 3 inches + 6x driver 1/2 |
| PVP           | Consultar precio  | Consultar precio   | Consultar precio   |

**MWA 802**

MARK

PVP 212,00€

BLUETOOTH



- > Pareja de cajas acústica amplificada WIFI/Bluetooth
- > 2x40W
- > Woofer 6.5"
- > Tweeter 1"
- > Mando a distancia
- > WiiMHome

**AL 402**

AMS

PVP 79,00€

80HM

L100V



- > Caja acústica pasiva
- > 30/15/7.5/3.8W @ L100V/ 8 ohm
- > 2x Woofer 4" + Tweeter 3/4"

**ATP1 NEGRO**

MARK

PVP 390,00€



- > Atril de lectura
- > 1100 mm de altura
- > Conexiones XLR3
- > Negro



| Modelo        | UDA 1                            | UDA 2                            | UDA 4                            | UDA 8                            |
|---------------|----------------------------------|----------------------------------|----------------------------------|----------------------------------|
| Potencia      | 25 W @ 8 Ohm                     | 50 W @ 8 Ohm                     | 100 W @ 8 Ohm                    | 200 W @ 8 Ohm                    |
| Transductores | 1 x 2,75" diámetro, bobina 0,75" | 2 x 2,75" diámetro, bobina 0,75" | 4 x 2,75" diámetro, bobina 0,75" | 8 x 2,75" diámetro, bobina 0,75" |
| PVP           | 82,00€                           | 96,00€                           | 149,00€                          | 240,00€                          |

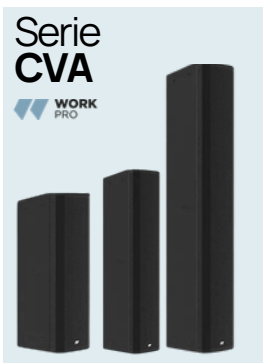

| Modelo        | CVA 4                           | CVA 6   | CVA 8   |
|---------------|---------------------------------|---|---|
| Potencia      | 250W RMS /500W Program          | 450W RMS / 900W Programa/<br>450W RMS /900W Program | 650W RMS / 1300W Programa/<br>650W RMS /1300W Program               |
| Transductores | 2x 5" woofer + 2 x 3/4" drivers | 4x 5" woofer + 2 x 3/4" drivers                     | 4x 5" woofer + 2 x 3/4" drivers/<br>6x 5" woofer + 2 x 3/4" drivers |
| PVP           | Consultar precio                | Consultar precio                                    | Consultar precio  |

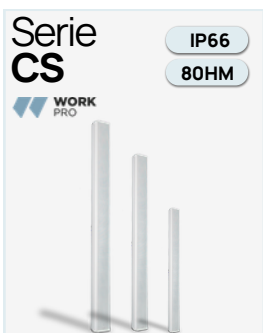

| Modelo        | CS 206                  | CS 210                   | CS 214                   |
|---------------|-------------------------|--------------------------|--------------------------|
| Potencia      | L 100 V                 | L 100 V                  | L 100 V                  |
| Transductores | 6 Woofer 2", Tweeter 1" | 10 Woofer 2", Tweeter 1" | 14 Woofer 2", Tweeter 1" |
| Protección IP | IP 66                   | IP 66                    | IP 66                    |
| PVP           | 99,00€                  | 149,00€                  | 190,00€                  |

**RL 5 A**

**Novedad**



- > Altavoz activo inalámbrico de instalación.
- > 30W de potencia
- > Hasta 16 canales de streaming
- > Requiere el emisor de streaming NAT 1



PVP 69,00€

**WIRELESS**

**MWU 3 BT**

**Novedad**



- > Mando mural bluetooth
- > Entrada MIC y LINE con control de ganancia independiente
- > Selector mono/estéreo
- > Selector phantom y atenuador -10dB



PVP 66,00€

**MWU 2**

**Novedad**



- > Mando mural con entrada MIC/LINE
- > Control de ganancia para ambas fuentes de audio
- > Selector mono/estéreo
- > Selector phantom y atenuador -10dB



PVP 42,00€

**Serie IC**  
WORK PRO



80HM

| Modelo        | <u>IC 530</u>              | <u>IC 640</u>              | <u>IC 850</u>            |
|---------------|----------------------------|----------------------------|--------------------------|
| Potencia      | 30 W @ 8 Ohm               | 40 W @ 8 Ohm               | 50 W @ 8 Ohm             |
| Transductores | Woofer 5",<br>Tweeter 3/4" | Woofer 6,5",<br>Tweeter 1" | Woofer 8",<br>Tweeter 1" |
| Frecuencia    | 50 Hz - 20 KHz             | 45 Hz - 21 KHz             | 40 Hz - 20 KHz           |
| PVP           | 77,00€                     | 92,00€                     | 113,00€                  |

**Serie ICK PRO**  
WORK PRO



L100V  
80HM

| Modelo        | <u>IC 5 K PRO</u>             | <u>IC 6 K PRO</u>          | <u>IC 8 K PRO</u>        |
|---------------|-------------------------------|----------------------------|--------------------------|
| Potencia      | 30 W @ 8 Ohm                  | 35 W @ 8 Ohm               | 45 W @ 8 Ohm             |
| Transductores | Woofer 5,25",<br>Tweeter 0,5" | Woofer 6,5",<br>Tweeter 1" | Woofer 8",<br>Tweeter 1" |
| Frecuencia    | 80 Hz - 20 KHz                | 60 Hz - 20 KHz             | 40 Hz - 20 KHz           |
| PVP           | 56,00€                        | 69,00€                     | 83,00€                   |

**Serie IC PRO**  
WORK PRO



L100V  
80HM

| Modelo              | <u>IC 4 PRO</u>            | <u>IC 6 PRO</u>              |
|---------------------|----------------------------|------------------------------|
| Potencia            | 30 W @ 8 Ohm               | 60 W @ 8 Ohm                 |
| Transductor LF y HF | Woofer 4",<br>Tweeter 3/4" | Woofer 6,5",<br>Tweeter 3/4" |
| Frecuencia          | 80 Hz - 20 KHz             | 60 Hz - 20 KHz               |
| PVP                 | 61,00€                     | 85,00€                       |

**Serie IC 500 T**  
WORK PRO



L100V  
80HM

| Modelo        | <u>IC 500 T</u> | <u>IC 600 T</u> | <u>IC 800 T</u> |
|---------------|-----------------|-----------------|-----------------|
| Potencia 100V | 6 W / 3 W       | 6 W / 3 W       | 6 W / 3 W       |
| Potencia 70V  | 3W / 1,5 W      | 3W / 1,5 W      | 3W / 1,5 W      |
| Transductores | Woofer 5"       | Woofer 6,5"     | Woofer 8"       |
| PVP           | 37,00€          | 38,00€          | 49,00€          |

**Serie IC 5S**  
WORK PRO



L100V  
80HM

| Modelo                   | <u>IC 5S</u>                | <u>IC 6S</u>                | <u>IC 8S</u>             |
|--------------------------|-----------------------------|-----------------------------|--------------------------|
| Potencia baja impedancia | 10 W @ 8 Ohm                | 10 W @ 8 Ohm                | 30 W @ 8 Ohm             |
| Potencia 100V            | 10 W / 5 W / 2,5 W / 1,25 W | 10 W / 5 W / 2,5 W / 1,25 W | 30 W / 15 W / 8 W / 5 W  |
| Transductores            | Woofer 5,25", Tweeter 1"    | Woofer 6,5", Tweeter 1"     | Woofer 8",<br>Tweeter 1" |
| PVP                      | 35,00€                      | 40,00€                      | 47,00€                   |

**Serie C PRO**  
WORK PRO



L100V  
80HM

| Modelo                 | <u>C PRO 4</u>             | <u>C PRO 6</u>             |
|------------------------|----------------------------|----------------------------|
| Potencia               | 20 W @ 8 Ohm               | 30 W @ 8 Ohm               |
| Transductor or LF y HF | Woofer 4",<br>Tweeter 3/4" | Woofer 6,5",<br>Tweeter 1" |
| Frecuencia             | 90 Hz - 20 KHz             | 60 Hz - 20 KHz             |
| PVP                    | 91,00€                     | 126,00€                    |

**Serie C PRO 8**  
WORK PRO



L100V  
80HM

| Modelo                 | <u>C PRO 8 MKII</u>      | <u>C PRO 4 MKII</u>        |
|------------------------|--------------------------|----------------------------|
| Potencia               | 40 W @ 8 Ohm             | 20 W @ 8 Ohm               |
| Transductor or LF y HF | Woofer 8",<br>Tweeter 1" | Woofer 4",<br>Tweeter 3/4" |
| Frecuencia             | 50 Hz - 20 KHz           | 200 Hz - 20 KHz            |
| PVP                    | 130,00€                  | CONSULTAR                  |

Novedad

**Serie ICT**  
L100V  
80HM  
WORK PRO

| Modelo                   | <u>IC 511 T</u>         | <u>IC 611 T</u>           | <u>IC 811 T</u>         |
|--------------------------|-------------------------|---------------------------|-------------------------|
| Potencia baja impedancia | 20 W @ 8 Ohm            | 30 W @ 8 Ohm              | 40 W @ 8 Ohm            |
| Potencia 100V            | 2,5W / 5W / 10W / 20W   | 3,8W / 7,5W / 15W / 30W   | 5 W / 10W / 20W / 40W   |
| Transductores            | Woofer 5", Tweeter 0,5" | Woofer 6,5", Tweeter 0,5" | Woofer 8", Tweeter 0,5" |
| PVP                      | <b>48,00€</b>           | <b>59,00€</b>             | <b>68,00€</b>           |

**Serie IC 50 T**  
L100V  
80HM  
WORK PRO

| Modelo                   | <u>IC 50 T</u> | <u>IC 60 T</u> | <u>IC 80 T</u> |
|--------------------------|----------------|----------------|----------------|
| Potencia baja impedancia | 6 W @ 8 Ohm    | 6 W @ 8 Ohm    | 6 W @ 8 Ohm    |
| Potencia 100V            | 6 W / 3 W      | 6 W / 3 W      | 6 W / 3 W      |
| Potencia 70V             | 3W / 1,5 W     | 3W / 1,5 W     | 3W / 1,5 W     |
| Transductor LF           | Woofer 5"      | Woofer 6,5"    | Woofer 8"      |
| PVP                      | <b>19,00€</b>  | <b>19,80€</b>  | <b>27,00€</b>  |

**Serie IC**  
L100V  
EN 54-24  
WORK PRO

| Modelo        | <u>IC 656/54</u>                         | <u>IC 6520/54</u>                      |
|---------------|--|--|
| Potencia 100V | 6667 Ohm(1.5w)/3333 Ohm(3W)/1667 Ohm(6W) | 200 Ohm(5W)/100 Ohm(10W)/250 Ohm(20W)  |
| Potencia 70V  | 3333 Ohm(1.5W)/1667 Ohm(3W)/817(6W)      | 1000 Ohm(5W)/500 Ohm(10W)/250 Ohm(20W) |
| Transductor   | Woofer 6.5"                              | Woofer 6.5"                            |
| PVP           | <b>38,000€</b>                           | <b>43,000€</b>                         |

**RCS 403 PRO**  
L100V  
WORK PRO

PVP 27,00€

- > Altavoz de techo
- > 3/6 W @ L100V
- > Woofer 3.5"

**AMT 6 ESP**  
AMS  
L100V

PVP 14,00€

- > Altavoz 6.5 pulgadas
- > 5/10 W @ 100 V
- > Rejilla metálica

**IC 5M**  
L100V  
80HM  
IP44  
WORK PRO

PVP 20,00€

- > Altavoz de techo
- > 25 W @ 8 Ohm
- > Woofer 5" + Tweeter 1"
- > Adecuado para ambientes marinos
- > IP 44

**MWCA 402**  
MARK  
L100V  
BLUETOOTH

PVP 176,00€

- > Altavoces de techo Wifi/Bluetooth
- > 2x 40W
- > Woofer 6.5"
- > Tweeter 1"
- > Mando a distancia > WiiM Home

**MAB 40A**  
MARK  
L100V

PVP 126,00€

- > Sistema amplificado de altavoces de techo (activo + pasivo)
- > 2x15W
- > Woofer 5,25" + Tweeter 1" > Bluetooth

### Serie RCS

WORK PRO

L100V

80HM



| Modelo         | <u>RCS 001</u> | <u>RCS 002</u> | <u>RCS 003</u> |
|----------------|----------------|----------------|----------------|
| P. baja impd   | 30 W @ 8 Ohm   | 40 W @ 8 Ohm   | 50 W @ 8 Ohm   |
| Transductor LF | Woofer 5,25"   | Woofer 6,5"    | Woofer 8"      |
| Transductor HF | Tweeter 1"     | Tweeter 1"     | Tweeter 1"     |
| PVP            | 42,00€         | 48,00€         | 55,00€         |

### Serie AMT

AMS

L100V

80HM



| Modelo         | <u>AMT 305</u> | <u>AMT 306</u> | <u>AMT 308</u> |
|----------------|----------------|----------------|----------------|
| P. baja impd   | 20 W @ 8 Ohm   | 30 W @ 8 Ohm   | 50 W @ 8 Ohm   |
| Transductor LF | Woofer 5,25"   | Woofer 6,5"    | Woofer 8"      |
| Transductor HF | Tweeter 1"     | Tweeter 1"     | Tweeter 1"     |
| PVP            | 42,00€         | 47,00€         | 52,00€         |

### MWP 1

MARK

PVP 105,00€

- USB
- BLUETOOTH
- AMP
- FM

- > 2x5W
- > Reproductor MP3 USB
- > Radio FM - Bluetooth
- > 2 altavoces de techo 5"
- > Mando a distancia



### WDT 24

WORK PRO

PVP 81,00€

WIRELESS

- > Compatible con receptor WDR 24
- > Más de 30 metros efectivos de transmisión en espacios abiertos
- > Hasta tres transmisores WDT 24 en una zona
- > Modelo de funcionamiento: estéreo o mono
- > 0.15x0.12x0.04



### NAT 1

WORK PRO

Novedad

PVP 149,00€

- Bluetooth
- WIRELESS
- Wi-Fi
- LAN

- > Emisor broadcast inalámbrico multimedia
- > USB/Bluetooth/LAN/Wifi/AUX/Mic
- > Hasta 16 canales de transmisión
- > Mando remoto



## A3P

AMS



- > Sistema portátil de cintura.
- > Potencia 5 W.
- > Reproductor MP3.
- > Micrófono de diadema y bolsa.

PVP 31,50€



## AMC 10 MK II

MARK



- > Sistema de audio portátil amplificado sector **educación**.
- > Potencia 8,5 W.
- > Incluye correa y bolsa.

PVP 48,00€

## Serie MAM

MARK



Novedad

Novedad

| Modelo        | <u>MAM 10</u>              | <u>MAM 12</u>              | <u>MAM 50</u>                   | <u>MAM 90 USB MKII</u>                |
|---------------|----------------------------|----------------------------|---------------------------------|---------------------------------------|
| Potencia      | 80 W                       | 160 W                      | 20 W                            | 30 W                                  |
| Transductores | Woofer 10"; Driver 1"      | Woofer 12"; Driver 1"      | Woofer 6"; Tweeter              | Woofer 8"; Tweeter 3"                 |
| Conectividad  | Bluetooth / USB / SD / TWS | Bluetooth / USB / SD / TWS | Bluetooth / USB / SD / Radio FM | Bluetooth / Micro SD / Radio FM / MP3 |
| PVP           | 298,00€                    | 330,00€                    | 170,00€                         | 210,00€                               |

## Set MK Megaman

MARK



| Modelo         | <u>Set MK Megaman</u>                         | <u>Set MK Bigman 1000 A</u>                     |
|----------------|---|---|
| Tipo           | 2 vías. Activo                                | SUB: subgrave activo, SAT: pasivo               |
| Potencia       | 800 W RMS                                     | SUB: 400 W, SAT: 100 W                          |
| Transductor LF | 1 woofer 12" en cada uno de los dos subgraves | SUB: woofer 12", SAT: 4 woofers 4" + Tweeter 1" |
| Transductor HF | 4 woofer 3" en cada uno de los 4 satélites    |   |
| PVP            | 1.249,00€                                     | 1.135,00€                                       |

## Miniman

MARK



| Modelo         | <u>Miniman BAT</u>                |
|----------------|-----------------------------------|
| Tipo           | 2 vías. Activo.                   |
| Potencia       | 500 W programa                    |
| Transductor HF | 4 woofer de 2.75" (cada satélite) |
| PVP            | 726,00€                           |

**Serie A TB**  
AMS

-  BLUETOOTH
-  MP3
-  USB/SD



| Modelo        | A 82 B                 | A 102 TB                | A 121 TB MKII           | A 151 TB MKII           |
|---------------|------------------------|-------------------------|-------------------------|-------------------------|
| Potencia      | 60 W                   | 100 W                   | 120 W                   | 200 W                   |
| Transductores | Woofer 8" y tweeter 1" | Woofer 10" y tweeter 1" | Woofer 12" y tweeter 1" | Woofer 15" y tweeter 1" |
| Dimensiones   | 380 x 240 x 190 mm     | 510 x 365 x 305 mm      | 585 x 400 x 360 mm      | 685 x 440 x 380 mm      |
| Peso          | 6,5 kg                 | 8,5 kg                  | 14,7 kg                 | 16,5 kg                 |
| PVP           | 175,00€                | 190,00€                 | 328,00€                 | 359,00€                 |

**PACK PARTY 15**



PVP 448,00€

- > Sistema audio caja acústica activa + pasiva.
- > 400 W. Woofer 15" + Driver 1".
- > MP3/FM. USB/SD/Bluetooth.
- > Micrófono.

**SET MINIMAN PLUS**



PVP 820,00€

- > Sistema audio portátil amplificado > 700 W.
- > 2 subs 10' + 2 satélites 3x4' + twt
- > MP3. USB/Bluetooth.

**Set combo 1000 BAT MKII**



PVP 495,00€

- > Sistema audio portátil amplificado
- > Bat
- > 160 W
- > Micro inalámbrico
- > MP3 - USB/SD/BT/TWS
- > Efecto luces

**MPB 190**



PVP 249,00€

- > Caja acústica activa
- > 2 vías. 130W+60W Woofer 8" + Driver 1".
- > Plástico ABS. Batería recargable

**Serie RAPTOR**



| Modelo        | RAPTOR 10 W            | RAPTOR 8             | RAPTOR 10 B            |
|---------------|------------------------|----------------------|------------------------|
| Potencia      | 100W+400W              | 700 W                | 1000W+400W             |
| Transductores | SUB:2x10"/SAT:2x5"+twt | SUB:2x8/SAT:2x5"+twt | SUB:2x10"/SAT:2x5"+twt |
| Peso          | SUB: 30kg/SAT: 9kg     | SUB:28,5kg/SAT:9kg   | SUB:30kg/SAT:9kg       |
| PVP           | 975,00€                | 796,00€              | 918,00€                |

OPCIONAL

**STA 5V**



Soporte para Satélites RAPTOR 8 / 10 y ARQ 25. Vertical. Color blanco o negro.



PVP 19,00 €

**CS**  
WORK PRO

IP55  
ABS  
L100V



| Modelo                 | <u>CS 306 T</u> | <u>CS 323 T</u> |
|------------------------|-----------------|-----------------|
| Transductores          | Woofer 5"       | Woofer 6,5"     |
| Potencia 100V          | 10 / 5 / 2,5 W  | 20 / 10 / 5 W   |
| Sensibilidad (1W @ 1m) | 91 dB           | 92 dB           |
| PVP                    | 38,00€          | 52,00€          |

**CS 601 / CS 602**  
WORK PRO

IP55  
ABS  
L100V



| Modelo                 | <u>CS 601</u>  | <u>CS 602</u> |
|------------------------|----------------|---------------|
| Transductores          | Woofer 5"      | 2 x Woofer 5" |
| Potencia 100V          | 10 / 5 / 2,5 W | 12 / 6 / 3 W  |
| Sensibilidad (1W @ 1m) | 91 dB          | 91 dB         |
| PVP                    | 66,00€         | 72,00€        |

**Serie PH BT**  
WORK PRO

80HM  
IP56  
ABS  
L100V



| Modelo                   | <u>PH 10 / BT</u>     | <u>PH 15 / BT</u>       | <u>PH 30 / BT</u>      |
|--------------------------|-----------------------|-------------------------|------------------------|
| Potencia baja impedancia | 10 W @ 8 Ohm          | 15 W @ 8 Ohm            | 30 W @ 8 Ohm           |
| Potencia 100V            | 10 / 5 / 2,5 / 1,25 W | 15 / 7,5 / 3,75 / 1,9 W | 30 / 15 / 7,5 / 3.75 W |
| Transductor              | Motor de compresión   | Motor de compresión     | Motor de compresión    |
| PVP                      | 35,00€                | 45,00€                  | 82,00€                 |

**CSR 208 MKII** PVP 39,00€  
WORK PRO

ABS  
L100V



> Caja acústica pasiva de suspensión  
> Instalaciones 100 V.  
> Woofer 5" doble cono.

**CS 30 A** PVP 80,00€  
WORK PRO

80HM  
ABS  
L100V  
IP46



> Proyector de sonido L 100 V.  
> 30 W @ 8 Ohm.  
> Woofer 5".  
> Protección IP 46.

**WHS 45 S** PVP 130,00€  
WORK PRO

80HM  
ABS  
L100V  
IP46



> Proyector de sonido L 100 V.  
> 30 W @ 8 Ohm.  
> Woofer 5".  
> Protección IP 56.

**MSH 30/BT** PVP 140,00€  
WORK PRO

IP56  
L100V



> Proyector de sonido L 100 V.  
> 50 W @ 8 Ohm.  
> Woofer 6", tweeter 2,5".  
> Protección IP 56.

**WFS 12 CX** PVP 539,00€



> Proyector de sonido para exterior.  
> 200W @ 8 ohm - 200W @ L100V.  
> Woofer coaxial 12" + Driver 1". IP 65.

**S 30 D** PVP 44,00€  
WORK PRO

160HM  
IP66  
ABS



> Proyector de sonido  
> Difusor exponencial.  
> 30 W @ 16 Ohm.  
> Protección IP 66.

**S16 AL** PVP 28,00€  
WORK PRO

IP66



> Difusor exponencial de 16".  
> Fabricado en aluminio.  
> Protección IP 66.  
> Soporte lira incluido.

**SC 30 T ALC** PVP 61,00€  
WORK PRO

IP56  
L100V  
ABS



> Proyector de sonido  
> Difusor exponencial L 100 V.  
> 30 / 15 / 7,5 W a 100 V.  
> Protección IP 66.

**SET CAR 20 MKII** PVP 115,00€  
MARK



> Sistema de megafonía  
> 30 W @ 4 Ohm. 2 MIC, 1 AUX  
> Reproductor. USB/SD/BT  
> Micro de mano. 2 bocinas

**TH 20 MKII** PVP 35,00€  
WORK PRO



> Difusor exponencial de 20".  
> Fabricado en aluminio. Rosca 1 3/8".

**WFS CX**

80HM  
IP65  
FIBRA  
L100V

WORK PRO



| Modelo                     | <u>WFS10 CX R</u>               | <u>WFS500 CX R</u>                                 | <u>WFS4 CX</u>             | <u>WFS5 CX</u>           | <u>WFS6 CX</u>              |
|----------------------------|---------------------------------|--|----------------------------|--------------------------|-----------------------------|
| Tipo                       | Proyector sonido pasivo. 2 vías | Proyector de sonido pasivo. 2 vÍas                 | Proyector outdoor          | Proyector outdoor        | Proyector outdoor           |
| Potencia 100V              | 120 W                           |  | 18W/37.5W/75W/150 W L100 V | 25/50/100/200 W L100 V   | 37.5W/75W/150W/300 W L100 V |
| Potencia a baja impedancia | 300 W Programa                  | 500 W RMS (89.5 Vp)                                | 150W @ 8 Ohm               | 200 W @ 8 Ohm            | 300W @ 8 Ohm                |
| Transductor LF             | Woofers 10"                     | Woofers 10", bobina 2.5"                           | Woofers 8"                 | Woofers 10"              | Woofers 12"                 |
| Transductor HF             | Motor de compresión 1"          | Motor de compresión con bobina de 1.75", salida 1" | Motor de compresión 1.5"   | Motor de compresión 1.5" | Motor de compresión 1.5"    |
| Ángulo Cobertura (H x V)   | 90° x 90° (500 Hz - 4 KHz)      | 80° x 60°  | Dispersión <110°           | Dispersión 90° - 100°    | Dispersión 60°-120°         |
| IP                         | IP 65                           | IP 65  | IP66                       | IP66                     | IP66                        |
| PVP                        | <b>733,00€</b>                  | <b>927,00€</b>                                     | <b>448,00€</b>             | <b>540,00€</b>           | <b>728,00€</b>              |

**SC 10 AH MKII**

ABS  
IP66  
L70V  
L100V

WORK PRO



| Modelo                 | <u>SC 10 AH MKII</u>   | <u>SC 15 AH</u>   |
|------------------------|--|---|
| Tipo                   | Proyector exponencial  | Proyector exponencial   |
| Potencia 100V          | 10 W (1 kohm) / 5 W (2 kohm) / 3 W (3k3 ohm) / 1 W (10 kohm)       | 15 W (666 ohm) / 10 W (1 kohm) / 5 W (2 kohm) / 3 W (3k3 ohm) / 1 W (10 kohm) |
| Potencia 70V           | 5 W (980 ohm) / 2,5 W (1k9 ohm) / 1,5 W (3k2ohm) / 0,5 W (9k8 ohm) | 7,5 W (653 ohm) / 2,5 W (1k9 ohm) / 1,5 W (3k2 ohm) / 0,5 W (9k8 ohm)         |
| Sensibilidad (1W @ 1m) | 93 dB  | 94 dB   |
| Protección IP          | IP 66  | IP 66   |
| PVP                    | <b>26,00€</b>  | <b>49,00€</b>   |

**Serie MPE**

L100V

MARK



| Modelo             | <u>MPE 50</u>                  | <u>MPE 65</u>                   |
|--------------------|--------------------------------|---------------------------------|
| Tipo               | 2 vías pasivo                  | 2 vías pasivo                   |
| P. baja impedancia | 30 W @ 8 Ohm                   | 40 W @ 8 Ohm                    |
| Potencia 100 V     | 3,75 W / 7,5 W / 15 W / 30 W   | 5 W / 10 W / 15 W / 20 W / 40 W |
| Potencia 70 V      | 1,87 W / 3,75 W / 7,5 W / 15 W | 2,5 W / 5 W / 10 W / 20 W       |
| PVP                | <b>230,00€</b>                 | <b>270,00€</b>                  |

**Serie Sound Nut**

80HM  
L100V  
FIBRA

WORK PRO



| Modelo               | <u>SN 6</u>          | <u>SN 8</u>          | <u>SN 10</u>         | <u>SN SUB8</u>       |
|----------------------|----------------------|----------------------|----------------------|----------------------|
| P. baja impedancia   | 125 W RMS L 70/100 V | 200 W RMS L 70/100 V | 250 W RMS L 70/100 V | 350 W RMS L 70/100 V |
| Transductores LF     | 1 x 6", bobina 1.5"  | 1 x 8", bobina 2"    | 1 x 10", bobina 2"   | 1 x 8", bobina 2"    |
| Potencia 100W        | 60 W                 | 60 W                 | 60 W                 |                      |
| Potencia 70W         | 30W                  | 30 W                 | 30 W                 |                      |
| Potencia de programa | 250 W                | 400 W                | 500 W                | 1000 W               |
| Impedancia nominal   | 8 Ohm                | 8 Ohm                | 8 Ohm                | 8 Ohm                |
| PVP                  | <b>411,00€</b>       | <b>496,00€</b>       | <b>520,00€</b>       | <b>630,00€</b>       |

OPCIONAL

**AL 1003 F**

WORK PRO

- 80HM
- IP65
- LED
- L100V
- ALTAVOZ

| Modelo                   | <u>AL1003F</u>   | <u>AL503M</u>  | <u>TEE 1003</u>                     |
|--------------------------|--|--|-------------------------------------|
| Tipo                     | Array de dispersión uniforme para exteriores con LED altavoz 2.5" rango completo | Array de dispersión uniforme para exteriores con LED altavoz 2.5" rango completo | Base: Ø 150mm x 3 mm / Alto: 270 mm |
| Potencia baja impedancia | 10W @ 8 Ohm  | 10W @ 8 Ohm  |                                     |
| PVP                      | 127,00€  | 95,00€   | PVP 24,00€<br>Novedad               |

**NGS**

WORK PRO

- 80HM
- LED
- IP56
- L100V

| Modelo        | <u>NGS80L</u>            | <u>NGS80S</u>   | <u>NGS80LX</u>           |
|---------------|--------------------------|-----------------|--------------------------|
| Tipo          | 2 vías. Pasivo           | Subgrave pasivo | 2 vías. Pasivo           |
| Transductores | Woofer 8" / Tweeter 1.4" | Woofer 8"       | Woofer 8" / Tweeter 1.4" |
| Potencia 100V | 60 W / 40 W / 20 W       |                 | 60 W / 40 W / 20 W       |
| PVP           | 135,00€                  | 220,00€         | 167,00€                  |

**MR 110 LINE**

WORK PRO

- 80 HM
- IP56
- L100V

| Modelo                     | <u>MR110S LINE</u>        | <u>MR110G LINE</u>        |
|----------------------------|---------------------------|---------------------------|
| Tipo                       | 2 vías. Pasivo            | 2 vías. Pasivo            |
| Potencia a baja impedancia | 30 W @ 8 Ohm              | 30 W @ 8 Ohm              |
| Potencia 100 V             | 30 W / 15 W / 7.5 W / 3 W | 30 W / 15 W / 7.5 W / 3 W |
| Transductores              | Woofer 8" / Tweeter       | Woofer 8" / Tweeter       |
| PVP                        | 125,00€                   | 125,00€                   |

**Serie MT MKII**

WORK PRO

- IP56
- L100V

| Modelo            | <u>MT 35 MKII</u>  | <u>MT 60 MKII</u> |
|-------------------|--------------------|-------------------|
| Potencia L100 V   | 35 / 17,5 / 8,75 W | 60 / 40 / 20 W    |
| Rango frecuencias | 200 HZ - 4,5 KHz   | 200 HZ - 4,5 KHz  |
| PVP               | 73,00€             | 77,00€            |

**Motor de comprensión**

160HM  
IP56



| Modelo               | <u>TU100 MKII</u>    | <u>M60</u>           |
|----------------------|----------------------|----------------------|
| Tipo                 | Motor de comprensión | Motor de comprensión |
| Potencia             | 100 W                | 60 W                 |
| Impedancia Nominal   | 16 Ohm               | 16 Ohm               |
| Rango de Frecuencias | 100 Hz - 4 KHz       | 300 Hz - 4 KHz       |
| PVP                  | 27,00€               | 23,00€               |

**Serie SCT ALR**

IP66  
160HM  
ABS

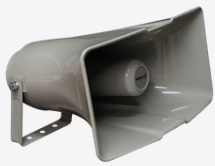

| Modelo                 | <u>SC 25 T ALR</u> | <u>SC 40 T ALR</u> |
|------------------------|--------------------|--------------------|
| Potencia               | 25 W @ 16 Ohm      | 40 W @ 8 Ohm       |
| Sensibilidad (1W @ 1m) | 108 dB             | 112,5 dB           |
| Rango frecuencias      | 250 Hz - 10 KHz    | 250 Hz - 10 KHz    |
| PVP                    | 39,00€             | 61,00€             |

**ER**



| Modelo    | <u>ER 310</u>          | <u>ER 415BT</u>  | <u>ER 525L</u>   | <u>ER 645L</u>                                  |
|-----------|------------------------|--|--|---|
| Tipo      | Megáfono de mano.      | Megáfono de mano.  | Megáfono de mano.  | Megáfono de mano.                               |
| Potencia  | 10W                    | 15W  | 25W  | 45 W  |
| Controles | Sirena, slots USB y SD | Tono y Bluetooth. USB/AUX/MicroSD. Hasta 20 grabaciones. Micrófono incorporado | Sirena. USB Hasta 20 grabaciones. Mixrófono desmontable. | Sirena y aviso. USB/SD/AUX hasta 20 grabaciones |
| PVP       | 28,00€                 | 52,00€   | 77,00€   | 147,00€   |

**Serie SCT AB**

IP66  
L100V  
ABS



| Modelo                 | <u>SC 20 T AB</u> | <u>SC 30 T AB</u>     |
|------------------------|-------------------|-----------------------|
| Potencia 100 V         | 20 / 10 / 5 W     | 30 / 15 / 5 / 3 / 1 W |
| Sensibilidad (1W @ 1m) | 100 dB            | 108 dB                |
| Rango frecuencias      | 500 Hz - 7 KHz    | 350 Hz - 5 KHz        |
| PVP                    | 45,00€            | 60,00€                |

**TH 14**



PVP 36,00€

IP66

- > Difusor exponencial de 14"
- > Fabricado en aluminio
- > Rosca 13/8"

**MSH 60**



**Novedad**

PVP 195,00€

IP66  
80HM  
L100V

- > Barra iluminación móvil. 6 x LED blancos 3W, 7 x Láser rojos 200 mW
- > DMX Ch: 6/7/16/18/21. Apertura 7°.

**WHS 50 S**



**Novedad**

PVP 89,00€

IP66  
80HM  
ABS  
L100V

- > Proyector de sonido.
- > 30 W @ 8 Ohm
- > 30/15/7.5/3.8 W @ L100V. Woofer 5".
- > Plástico ABS.



| Modelo              | <u>AT106</u>                               | <u>AT125</u>                               | <u>AT150</u>                               | <u>AT225</u>                               |
|---------------------|--|--|--|--|
| Tipo                | Control de volumen.                        | Control de volumen.                        | Control de volumen.                        | Control atenuador                          |
| Potencia            | 6 W  | 25 W                                       | 50 W                                       | 2 x 25 W                                   |
| Pasos de atenuación | 10 pasos de 3 dB. Atenuación máxima 33 dB  | 10 pasos de 3 dB. Atenuación máxima 33 dB  | 10 pasos de 3 dB. Atenuación máxima 33 dB  | 10 pasos de 3 dB. Atenuación máxima 33 dB  |
| Otras funciones     | Entrada de 24 V para alarmas de emergencia | Entrada de 24 V para alarmas de emergencia | Entrada de 24 V para alarmas de emergencia | Entrada de 24 V para alarmas de emergencia |
| PVP                 | 12,00€                                     | 24,00€                                     | 32,00€                                     | 49,00€                                     |



| Modelo                     | <u>ATP206</u>                              | <u>ATP224</u>                              |
|----------------------------|--|--|
| Tipo                       | Control de volumen atenuador y programador | Control de volumen atenuador y programador |
| Potencia                   | 6 W  | 24W  |
| Pasos de atenuación        | 10 pasos de 3 dB. Atenuación máxima 33 dB  | 10 pasos de 3 dB. Atenuación máxima 33 dB  |
| Posiciones de programación | 6  | 6  |
| Otras funciones            | Entrada de 24 V para alarmas de emergencia | Entrada de 24 V para alarmas de emergencia |
| PVP                        | 28,50€                                     | 37,50€                                     |

**AP6** PVP 11,80€

**ABS**

> Programador  
> 6 posiciones

**KIT SIMPLE 1PA** PVP 6,00€

> Accesorio de instalación para PA 200.  
> 1HU rack 19".  
> Para 1 amplificador.

**KIT DOBLE 2 PA** PVP 6,00€

> Accesorio de instalación para PA 200.  
> 1HU rack 19".  
> Para 2 amplificadores.

**SCAR 10** PVP 153,00€

> Accesorio para SET CAR 20.  
> Correa de seguridad.

**SCAR 20** PVP 120,00€

> Accesorio para SET CAR 20.  
> Correa de seguridad.

**PBU 31** PVP 66,00€

> Soporte para WPS 310.  
> Para instalación en pared o techo



| Modelo            | <u>STB 8W</u>  | <u>STB 8B</u>  | <u>STB 6W</u>  | <u>STB 6B</u>  |
|-------------------|----------------|----------------|----------------|----------------|
| Color             | Blanco         | Negro          | Blanco         | Negro          |
| Cajas compatibles | WND 8 y WND 8A | WND 8 y WND 8A | WND 6 y WND 6A | WND 6 y WND 6A |
| PVP               | 26,00€         | 29,00€         | 26,00€         | 26,00€         |



| Modelo            | <u>STA 5H</u> | <u>STA 5V</u> | <u>STA 6H</u> | <u>STA 6V</u> | <u>STA 8H</u> | <u>STA 8V</u> |
|-------------------|---------------|---------------|---------------|---------------|---------------|---------------|
| Orientación       | Horizontal    | Vertical      | Horizontal    | Vertical      | Horizontal    | Vertical      |
| Cajas compatibles | ARQ 25        | ARQ 25        | ARQ 16        | ARQ 16        | ARQ 18        | ARQ 18        |
| PVP               | 15,00€        | 19,00€        | 15,00€        | 17,00€        | 19,00€        | 21,00€        |

# INTEGRATION DIAGRAM

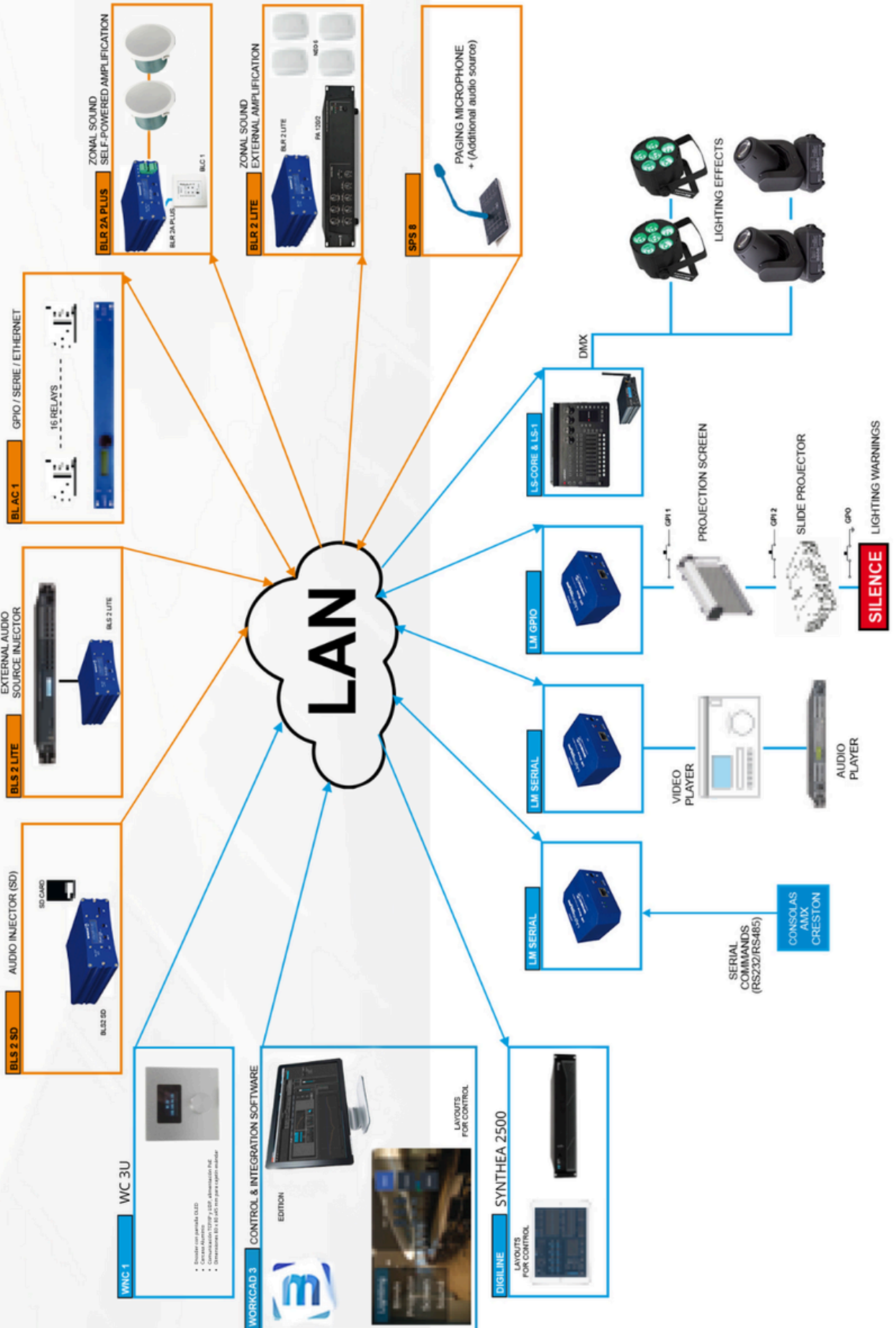

**WorkCAD3**

PVP 590,00€

WORK PRO



> Software para control y procesamiento de audio

**WorkCAD designer**

Consultar disponibilidad

WORK PRO



> Software para control y procesamiento de audio

**YOOM**

Consultar disponibilidad

WORK PRO



> Aplicación para el control de iluminación

**SPS 8**

PVP 385,00€

WORK PRO



> Estación paging AoIP BlueLine  
> Paging 8 zonas (hasta 32 zonas)  
> Alimentación PoE o fuente externa  
> Aux In

**DM 115 MKII**

PVP 59,00€

WORK PRO



DINAMICO

> Micrófono dinámico cardioide con flexo  
> Conector XLR3

**WC i1R W**

PVP 285,00€

WORK PRO



> Mando mural TCP/IP y UDP serie integra  
> Color Aluminio

**WC 3U**

PVP 310,00€

WORK PRO



> Mando mural TCP/IP y UDP para Serie Integra

**WC i8**

PVP 285,00€

WORK PRO

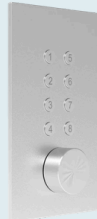

> Mando mural TCP/IP y UDP serie Integra  
> Color Aluminio

**WGC1 MKII**

PVP 116,00€

WORK PRO



> Control mural para GPIs  
> 8 puertos  
> Funcionalidad Radio Button

**WGC2**

PVP 199,00€

WORK PRO



> Control mural para GPIs  
> 8 puertos  
> Funcionalidad Radio Button

**WAC 7**

PVP 590,00€

WORK PRO



> Control mural táctil para carga de diseños personalizados de WorkCad3

**WAC 8**

Novedad

PVP 370,00€

WORK PRO



> Pantalla táctil de 8" y launcher de APPS

**WAC 4**

Novedad

PVP 275,00€

WORK PRO



> Pantalla táctil de 4" y launcher de APPS

**BLC 8**

Novedad

PVP 285,00€

WORK PRO



> Mando mural UDP para Serie BlueLine.  
> Color Aluminio.

**BLC 1X**

Novedad

PVP 256,00€

WORK PRO



> Mando mural UDP para Serie BlueLine.  
> Color Negro.

**BLR**  
WORK PRO



| Modelo                 | <u>BLR2 LITE MKII</u>  | <u>BLR2 MKII</u>   | <u>BLR2 A PLUS MKII</u>  |
|------------------------|--|--|--|
| Nº Canales             | 1 canal estéreo (desbalanceado) o 1 canal single/mono (balanceado) | 1 canal estéreo (desbalanceado) o 1 canal single/mono (balanceado) | 1 canal estéreo (desbalanceado) o 1 canal single/mono (balanceado) |
| Sensibilidad de salida | -1.15 dBu (640mVrms)   | -1.15 dBu (640 mVrms)  | -1.15 dBu (640mVrms)   |
| Audio sobre IP         | Datagramas BlueLine UDP  | Datagramas BlueLine UDP  | Datagramas BlueLine UDP  |
| PVP                    | 235,00€  | 299,00€  | 350,00€  |

**DD**  
WORK PRO



| Modelo             | <u>DD4</u>  |
|--------------------|---|
| Tipo               | Interfaz DANTE  |
| Canales de entrada | 4 balanceados   |
| Canales de salida  | 4 servo-balanceados                                       |
| Conexiones         | Ethernet: 100BASE-TX & PoE;<br>Audio: 8 x Euroblock 3 pin |
| PVP                | 375,00€   |

**WPE**  
WORK PRO



| Modelo          | <u>WPE 44</u>                           |
|-----------------|---|
| Tipo            | Procesador de audio digital 4In / 4 Out |
| Características | 4 filtros                               |
| Software        | Software control WorkCad 3              |
| Comandos        | Comandos OSC                            |
| PVP             | 295,00€                                 |

**BLS2**  
WORK PRO



| Modelo                | <u>BLS2 LITE MKII</u>   | <u>BLS2 SD MKII</u>  |
|-----------------------|---|--|
| Nº Canales            | 1 canal estéreo (desbalanceado)   | 1 canal estéreo (desbalanceado)                                    |
| Conectores            | Alimentación: euroblock 2 pin. Entrada de audio: 1 x euroblock 3 pin. Network: RJ45 | Euroblock, 3 pin 5.08 mm   |
| Ethernet              | 100 base TX   |  |
| Protocolos de Control | OSC   | OSC  |
| Alimentación          | Fuente externa: 12/24 Vdc (No incluida), PoE Class: Class 0 802.3af                 | Fuente externa: 12/24 Vdc (No incluida) PoE Class: Class 0 8 2.3af |
| PVP                   | 235,00€   | 370,00€  |

**BL PS60**  
WORK PRO



PVP 140,00€

- > Fuente alimentación universal
- > 4 salidas.
- > 80 - 264 VAC.

**LM SERIAL**  
WORK PRO



PVP 220,00€

- > Interfaz Ethernet/RS232/RS485/DMS/GPIO
- > 5 GPIOs
- > 2 puerto serie

**LM GPIO**  
WORK PRO



PVP 210,00€

- > Interfaz Ethernet-GPIO
- > Programable de 10 puertos.
- > Compatible con OSC.
- > Conector SUBD-15
- > Interfaces de entrada/salida.

**BL AR 19**  
WORK PRO



PVP 62,00€

- > Bandeja rack de 19" para BlueLine.
- > 1 HU. Para 4 dispositivos.

**SCPRO 4A BL**  
WORK PRO



PVP 262,00€

- > Amplificador con receptor Blue Line.
- > 2x20W. 1GPI. 1GPO.

# Iluminación

Top selección AS comercial > Iluminación



## Controladores DMX

Consolas DMX, interface DMX Nodos  
ARTNET-ACN, herramientas, dispositivos  
auxiliares y software.

## Robótica

LED Spot, LED WASH, LED BEAM, descarga BEAM, descarga  
SPOT y descarga híbrida.



## Iluminación estática

Focos rental, focos teatro, video fotografía, focos COB, focos IP,  
parled, barras LED, focos batería, tiras LED y lámparas.

## Efectos

Máquinas humo, flash, cegadoras, cañones y láser DJ.



## Control potencia

Dimmer Rack, Dimmer mural, drivers LED, reguladores y  
cuadros eléctricos.

## Pantallas LED

Paneles LED modulares IRO.

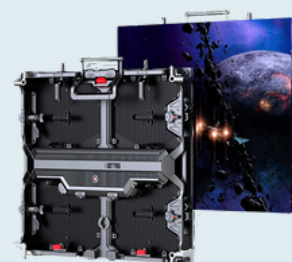

**LS1** PVP 1.490,00€

LightShark

ARTNET  
DMAX  
sACN



- > Consola DMX hasta 8 universos.
- > Basado en navegación web.
- > IU Multitáctil.
- > 4 encoders y 10 master playbacks.

**LS WING** PVP 1.165,00€

LightShark

ARTNET  
DMAX  
sACN



- > Controlador para LS1 y LS Core MIDI, OSC, UDP, DMX.
- > Nodo ArtNet/sACN de 2 universos.

**LS CORE** PVP 593,00€

LightShark

ARTNET  
DMAX  
sACN



- > Controlador DMX hasta 8 universos.
- > Basado en navegador web.
- > IU Multitouch.

**LS CORE io** PVP 965,00€

LightShark

ARTNET  
DMAX  
sACN  
GPIO



- > Controlador DMX hasta 8 universos.
- > Basado en navegador Web. 4 GPI 4 GPO. RS 232 y 485.

**LSW1** PVP 192,00€

LightShark



- > Controlador mural para LightShark

**LS WM** PVP 10,00€

LightShark



- > Accesorio fijación LS Core y LS Nodes.
- > Suministrado por parejas.
- > Compatible BlueLine.

**LS HR 19** PVP 28,00€

LightShark



- > Accesorio de fijación 19" para Lightshark

**AR19 LSCIO** PVP 42,00€

LightShark



- > Aletas fijación LS - Core io para 1HU rack 19

**Serie LS NODE**

ARTNET  
DMX  
sCAN



| Modelo                     | LS NODE1   | LS NODE2   | LS NODE4                                 |
|----------------------------|--|--|--|
| Universos                  | 1 configurable                                       | 2 configurables  | 4 configurables                          |
| Direccionamiento Universos | Configurable por Web Server                          | Configurable por Web Server                            | Configurable por Web Server              |
| Conectores                 | LAN: 2RJ45 (switch); DMX: 1 XLR5 macho, 1XLR5 hembra | LAN: 2 RJ45 (switch); DMX: 2 XLR5 macho, 2 XLR5 hembra | LAN: 2 RJ45 (switch); DMX: 4 XLR5 hembra |
| PVP                        | 269,00€  | 331,00€  | 425,00€                                  |

**LS AR 19** PVP 62,00€

LightShark



- > Chasis 1HU rack 19".
- > Puede alojar hasta 4 dispositivos.

**MCS 1468** PVP 131,00€

MARK

IP67  
ABS



- > Maleta ABS.
- > Espuma protectora interior.
- > Protección IP 67.
- > Interior 468 x 193 x 355 mm.
- > Color negro

**MCS 1544 Trolley** PVP 178,00€

MARK

IP67  
ABS



- > Maleta ABS Trolley.
- > Incorpora ruedas para transporte.
- > Protección IP 67.

**MCS 1459** PVP 108,00€

IP67  
ABS



> Maleta ABS.  
> Espuma protectora interior.  
> Protección IP 67.  
> Interior 459 x 170 x 327 mm.

**MCS1545 Trolley** PVP 246,00€

IP67  
ABS



> Maleta ABS Trolley.  
> Incorpora ruedas para transporte.  
> Protección IP 67.

**MCS 1300** PVP 53,00€

IP67  
ABS



> Maleta ABS.  
> Espuma protectora interior.  
> Protección IP 67.  
> Interior 300 x 131 x 225 mm.

**DMX PLAYER 5** PVP 190,00€

REC  
DMX



> Grabador/reproductor DMX.  
> 256 canales.  
> 24 bancos.  
> 40 chases

**DRIVE 16** PVP 125,00€

DMX



> Controlador DMX.  
> 16 canales.  
> Pulsadores Full-on y Standby.  
> Master general.

**DRIVE 6** PVP 66,00€

DMX



> Controlador DMX.  
> 6 canales.  
> Adaptador de 9V DC o batería 9V.

**SHOW CREATOR MKII** PVP 140,00€

DMX  
MIDI



> Controlador DMX.  
> 12 scanners de 16 canales.  
> Hasta 192 canales DMX

**SCENE 48 MKII** PVP 343,00€

DMX  
MIDI



> Controlador DMX.  
> 48 canales.  
> 96 programas.  
> MIDI

**SCENE 24 MKII** PVP 216,00€

DMX  
MIDI



> Controlador DMX.  
> 24 canales.  
> 96 programas.  
> MIDI

**MD 4 SPLITTER** PVP 135,00€

DMX



> Splitter DMX.  
> 4 vías.  
> Conectores XLR3 y XLR5.

**DRA 512** PVP 284,00€

DMX  
MIDI  
RDM



> Analizador DMX, RDM y MIDI.  
> Comprobador de cables DMX.  
> Test MIDI, DMX y RDM. 9V DC.

**SPLITTER 1202** PVP 180,00€

DMX

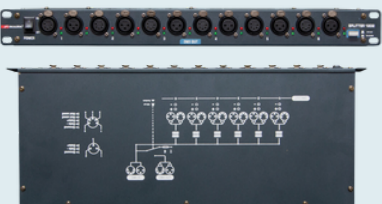

> Splitter DMX.  
> 6 vías.  
> Conectores XLR3 y XLR5.  
> 1HU rack 19"

**MKX 512** PVP 161,00€

DMX  
ARTNET

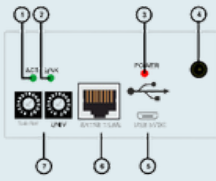
> Conversor Artnet a DMX.  
> 1 universo.

Novedad

**2x BSW CMY PROFILE  
500 + FLIGHTCASE**

MARK

- > 2x Cabezas móviles Beam, Spot y Wash
- > LED 500 W
- > 36 canales DMX
- > 4,5°-50°



PVP 7.504,00€

LED

DMX

Novedad

**2x BSW  
CMY LED 400 +  
FLIGHTCASE**

MARK



- > 2x Cabeza móvil Beam LED 400 W
- > 23 Canales DMX
- > 4°-35° + flightcase

PVP 2.730,00€

LED

DMX

Novedad

**2x MH  
300 L + FLIGHTCASE**

MARK



- > Pack Cabeza móvil Beam LED 290 W.
- > DMX Ch: 16/24 y flightcase
- > Rueda de 9 colores + blanco

PVP 3.067,00€

LED

DMX

Novedad

**2x MOVILIGHT  
LED SPOT 250 +**

MARK



- > Cabeza móvil Beam 200W
- > LED blanco 200W
- > DMX Ch: 19.

PVP 2.168,00€

RGB

DMX

LED

**2x MOVILIGHT  
LED BEAM 200 +**

MARK



- > Cabeza móvil Beam LED, 200W
- > DMX 16/20 Ch.
- > Ángulo de haz 1.5°. 80000 Lux (10m).

PVP 1.908,00€

LED

DMX

**2x BEAM  
Led 150 + Rack**

MARK



- > Cabeza móvil Beam 120 W.
- > 1 LED BLANCO 80 W.
- > DMX Ch: 16/20.
- > Apertura 0°-4°.

PVP 1.729,00€

LED

DMX

**2x Moviled BEAM  
150 + flightcase**

MARK



- > Cabeza móvil Beam 150 W.
- > 1 LED Cob blanco de 150 W.
- > 10/12/14/16 canales DMX.

PVP 2.172,00€

RGB

DMX

LED

## 2 x Sidius LLC 368 + Rack

PVP 1.399,00€

- DMX
- RGBW
- LED

MARK



- > Cabeza móvil Wash. 380W
- > 36 LEDs RGBW 10W. DMX Ch: 15/23.
- > Apertura 30°-105°. 2 cabezas móviles + rack doble.

## 2 x Movilight 480 Zoom + Rack

PVP 2.440,00€

- DMX
- RGBW
- LED

MARK



- > 2x Cabezas Móviles
- > 12x40W LEDs RGBW.
- > Zoom 2.8°-55°.
- > 11/17/18/58 canales DMX + Flightcase

## 2 x Moviled 2854 + Flightcase

PVP 1.525,00€

- DMX
- RGBW
- LED

MARK



- > 2x Cabezas Móviles
- > 19x15W LEDs RGBW.
- > Zoom 2.8°-55°.
- > 11/17/18/58 canales DMX + Flightcase

## 2 x Moviled 1915 AZ + Flightcase

PVP 1.046,00€

- DMX
- RGBW
- LED

MARK



- > 2x Cabezas Móviles Wash. >19x15W LEDs RGBW.
- > Zoom 10-60° + Flightcase.

## 2 x BEAM 198 MKII + Rack

PVP 1.506,00€

- 7R
- DMX

MARK



- > Pack compuesto por 2 cabezas móviles BEAM 198 MKII y flightcase .

## 2X SIDERAL RGB 800 IP66 + FLIGHTCASE

Novedad

PVP 2.015,00€

MARK



- > Efecto flash IP66 con rotación.
- > 9, 23, 135, 151 y 343.
- > Canales DMX

## 4X MINI SIDERAL 600 RGB + FLIGHTCASE

Novedad

PVP 1.419,00€

MARK



- > Efecto flash IP66 con rotación.
- > 9, 23, 135, 151 y 343.
- > Canales DMX

## RAINCOVER

PVP 297,00€

FANTEK



- > Accesorio de protección contra la lluvia para cabezas móviles.
- > Cabeza móvil, tubo y garras no incluidas

## 2x MOVILED 1940 S + FLIGHTCASE

Novedad

PVP 1.932,00€

MARK



- > Cabeza móvil Wash. 760 W. 19 LED RGBW 40 W c.u.
- > Canales DMX: 24/26/38/81/95/100/102

## LED Spot 30L

MARK



PVP 177,00€

- DMX
- LED
- RGB

- > Cabeza móvil Spot. 40 W.
- > 1 LED Blanco 30W
- > + 12 LEDs RGB. DMX Ch: 10/12.
- > Apertura 13°.

## Moviled Spot 100

MARK



PVP 524,00€

- DMX
- LED
- RGB

- > Cabeza móvil Spot 120 W.
- > 1 LED cob 80W + 12 LED RGB.
- > DMX Ch: 12/14.
- > Apertura: 15°.

## Moviled BEAM 100

MARK



PVP 524,00€

- DMX
- LED
- RGB

- > Cabeza móvil Beam 120 W.
- > 1 LED Cob Blanco 80 W.
- > DMX Ch: 11/13.
- > Apertura: 4°

## BEAM LED 64

MARK



PVP 220,00€

- DMX
- LED
- RGBW

- > Cabeza móvil Beam. 100 W.
- > 1 LED RGBW 60W + 12 LEDs RGB.
- > DMX Ch: 16/30.
- > Apertura 4°.

## Moviled 340

MARK



PVP 564,00€

- DMX
- LED
- RGBW

- > Cabeza móvil Wash 120 W.
- > 3 x LED RGBW 40 W.
- > DMX Ch: 18/26.
- > Apertura: 8°-55°.

## Moviled 4 106

MARK



PVP 151,00€

- DMX
- LED
- RGBWAUV

- > Cabeza móvil Wash. 45 W.
- > 4 LEDs RGBWA+UV 10W.
- > DMX Ch: 16/18.
- > Apertura 45°.

## Movilight 100 Cont

MARK



PVP 247,00€

- DMX
- LED
- RGBW

- > Cabeza móvil RGBW
- > 6xRGBW de 15w c.u.
- > 14 canales DMX

## Movilight 740 zoom

MARK



PVP 864,00€

- > Cabeza móvil
- > 7 x LEDs RGBW 4 en 1
- > 40 W.

## Movilight laser RGB

MARK



PVP 241,00€

- DMX
- RGB
- LASER

- > Cabeza móvil LASER RGB.
- > 12 canales DMX

## Moviled 1210 B MKII

MARK



PVP 400,00€

- DMX
- LED
- RGBW

- > Cabeza móvil Wash. 150 W.
- > 12 LEDs RGBW 10W.
- > DMX Ch: 14.
- > Apertura 8°

## FLM 400 RGB W

Novedad

PVP 315,00€

DMX

MARK



> Flash LED RGBW de 400 W

## BAR DUO 48

AMS

PVP 185,00€

DMX

LED

RGB

RGBW



> Conjunto de iluminación LED  
> 2 PAR LED RGB 12 W + 2 efectos LED RGB 12 W + soporte.  
> 3/6/15 ch DMX  
> Mando a distancia.

## BAR 12/4 HOME

AMS

PVP 147,00€

DMX

LED

RGB



> Conjunto de iluminación LED. 4 x PAR LED RGB de 12 W + Soporte  
> 8 canales DMX  
> Mando a distancia.

## Flash 20

AMS

PVP 42,00€

LED

RGBW



> Efecto flash. 20 W. 112 LEDS RGBW  
> Activación por audio  
> Ajuste de velocidad  
> Estrobo.

## Flash BAR 176

MARK

PVP 216,00€

DMX

LED



> Efecto flash  
> 180 W. 352 LEDS blancos de 0.5 W. DMX Ch: 2/4/9  
> Apertura 120°.

## Flash 420 MKII

AMS

PVP 59,00€

LED



> Efecto flash. 80 W.  
> 4 LEDS COB blancos de 20W. > Velocidad y sensibilidad ajustables

## FLM 102

MARK

PVP 89,00€

DMX

LED



> Efecto flash. 60 W  
> 132 LEDS blancos  
> DMX Ch: 2.

## FLM 202

MARK

PVP 129,00€

DMX

LED



> Efecto flash 250 W.  
> 8 LEDS blancos de 25 W.  
> 5 canales DMX.

## FLM 200

MARK

PVP 205,00€

DMX

LED

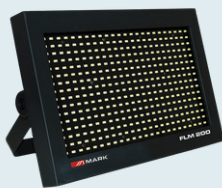

> Efecto flash. 200 W. 384 LEDS blancos  
> DMX Ch: 2/4/9  
> Apertura 120°

## AVATAR 3000

MARK

PVP 660,00€

DMX

LED

RGB



> Efecto Flash/Aura  
> 1250 W. 240 x LED BLANCO 5W, 64 x LED RGB 0.6W  
> DMX Ch: 3/4/14.

## Blinder 400 RGB

PVP 275,00€

DMX

LED

RGB



> Efecto cegadora.  
> LED COB.  
> 4 LEDS COB de 100 W.  
> RGB 3en1.  
> DMX Ch: 7 y 16 canales DMX

## Blinder 200 RGB

PVP 140,00€

DMX

LED

RGB



> Efecto cegadora.  
> LED COB.  
> 2 LEDS COB de 100 W.  
> RGB 3en1. DMX Ch: 3 y 7

## COLOR FLASH 3000 DM

PVP 585,00€

DMX



- > Efecto flash
- > 1500 W
- > Con filtro cambia color
- > DMX Ch: 5.

## Blinder 200

PVP 104,00€

DMX

LED



- > Efecto cegadora. 2 LEDs COB de 100 W
- > 3000 °K y 6000 °K
- > DMX Ch: 4 y 8

## Blinder 400

PVP 211,00€

DMX

LED



- > Efecto cegadora. 4 LEDs COB de 100 W
- > 3000 °K y 6000 °K
- > DMX Ch: 2 modos de 12 canales

## LASER HOME BALL

PVP 23,00€

LED

RGB

AMS



- > Efecto Iluminación
- < 20 W. 3 x LED RGB 3 W
- > Aros, círculos y estrobo.

## DERBY 9C HOME

PVP 48,00€

DMX

RGBW

LED

AMS



- > Efecto Iluminación
- > 40 W. 9 x 3W LED RGBW : 8 canales DMX
- > Mando a distancia.

## Multilight 20

PVP 84,00€

LED

RGBW

LASER

AMS



- > Efecto iluminación. 25 W. LASER rojo 100 mW
- > LASER verde 30 mW
- > 8 x LED Blanco 1W
- > 4 x LED RGBW 3W. Mando distancia.

## Multilight 300

PVP 114,00€

DMX

LED

RGBW

LASER

UV

AMS



- > Efecto de Iluminación LED y LASER. 40W
- > 9 LED RGBW 3W. 6 LED UV 3W. 1 Láser rojo 120mW
- > 1 Láser verde 30mW. 9 ch DMX.

## MINI GIMINI LED

PVP 181,00€

LED

MARK



- > Efecto iluminación LED. 2 esferas rotativas
- > 4 LEDs RGB de 3 W
- > Control por audio.

## SIX EYES 12 MKII

PVP 125,00€

DMX

LED

RGBW

LASER

UV

MARK



- > Multifecto LED y LASER. 60W.
- > 12 canales DMX.

## Moon flower LED

MARK



PVP 360,00€

DMX

LED

- > Efecto LED RGB. 7/12 canales DMX
- > Control por audio.

## SET 1 HOME

AMS

PVP 98,00€

LED

LASER



- > Láser + Máquina de humo + Efecto LED.



## Serie ball



- > Bolas de espejo de diferentes diámetros.
- > Anclaje de fijación y aro para motor de giro.

| Modelo   | <u>BALL 12</u> | <u>BALL 16</u> | <u>BALL 20</u> | <u>BALL 40</u> | <u>MTL 208 MKII</u>        |
|----------|----------------|----------------|----------------|----------------|----------------------------|
| Diámetro | 12" (30 cm)    | 16" (40 cm)    | 20" (50 cm)    | 40" (100 cm)   | Bolas de espejo de 8 a 20" |
| PVP      | 46,00€         | 89,00€         | 127,00€        | 944,00€        | 22,00€                     |

## Líquido burbujas

PVP 3,50€



- > Garrafa de 5 L.
- > Cajas de 4 garrafas.

## Líquido fresa

PVP 3,90€



- > Garrafa de 5 L.
- > Cajas de 4 garrafas.

## Líquido Haze bloc

PVP 4,90€



- > Garrafa de 5 L.
- > Cajas de 4 garrafas.

## Líquido humo special level 1

PVP 2,50€



- > Garrafa de 5 L.
- > Cajas de 4 garrafas.

## Líquido de nieve

PVP 3,50€



- > Garrafa de 5 L.
- > Cajas de 4 garrafas.

## Líquido neutro

PVP 3,50€



- > Garrafa de 5 L.
- > Cajas de 4 garrafas.

## Líquido Haze compresor

PVP 13,50€



- > Líquido Haze para máquina de humo.
- > Garrafa de 5 L.
- > Cajas de 4 garrafas.

## Serie FOGVEIL FV

MARK



| Modelo                | <u>FOGVEIL FV1200</u> | <u>FOGVEIL FV1500</u> | <u>FOGVEIL FV2500</u> | <u>FOGVEIL FV1500 VERT</u> |
|-----------------------|-----------------------|-----------------------|-----------------------|----------------------------|
| Salida de humo        | Horizontal            | Horizontal            | Horizontal            | Vertical                   |
| Potencia              | 1200W                 | 1500W                 | 2500W                 | 1500W                      |
| Capacidad de depósito | 1,5l                  | 3,5l / 3,5l           | 6l                    | 2,5l                       |
| PVP                   | 185,00€               | 262,00€               | 305,00€               | 425,00€                    |

## Serie FOGVEIL HT

MARK



| Modelo                | <u>FOGVEIL HT1000</u> | <u>FOGVEIL HT1200</u> |
|-----------------------|-----------------------|-----------------------|
| Salida de humo        | Horizontal            | Horizontal            |
| Potencia              | 1000 W                | 1200 W                |
| Capacidad de depósito | 1,5l / 1,5l           | 2l                    |
| PVP                   | 249,00€               | 295,00€               |

## MF 1500 UP

MARK



PVP 175,00€

DMX

- > Máquina de humo vertical.
- > Potencia 1500 W.

## MF 3000

MARK



PVP 342,00€

DMX

- > Máquina de humo.
- > Potencia 3000 W.

## MFH 1500 Rack

MARK



PVP 650,00€

DMX

- > Máquina de humo tipo hazer.
- > Potencia 1500 W.

## MB 100

MARK



PVP 125,00€

- > Máquina de burbujas.
- > Potencia 100 W.

## BUB 25 MKII

AMS



PVP 118,00€

- > Máquina de burbujas.
- > 50 W de potencia.
- > Depósito 1 litro.
- > Mando remoto

## FAN 700

MARK



PVP 619,00€

- > Ventilador profesional.
- > Potencia 700 W.

## Serie MSW

MARK



DMX



- > Máquina efecto nieve.



| Modelo      | <u>MSW 600</u>       | <u>MSW 1200</u>      |
|-------------|----------------------|----------------------|
| Potencia    | 600 W                | 1200 W               |
| Capacidad   | 1 litro              | 5 litros             |
| Dimensiones | 0,32 x 0,20 x 0,15 m | 0,46 x 0,31 x 0,21 m |
| Peso        | 3,74 kg              | 8 kg                 |
| PVP         | 89,00€               | 151,00€              |

## Serie WPD

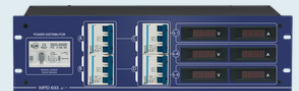

**Distribuidor de corriente** dotado de conexión trifásica y conectores de salida CEE. Dispone de voltímetro y amperímetro digital para la visualización de niveles de cada fase. Incorpora también un magnetotérmico de protección por cada conector de salida y diferencial para protección de la unidad ante corrientes residuales.

|   |                           |   |
|---|---------------------------|---|
|    | <b>Modelo</b>             | <b><u>WPD 163</u></b>   |
|   | <b>Conectores entrada</b> | Cetac 16A (3P+N+E) trifásico  |
|   | <b>Conectores salida</b>  | 6 conectores Tipo F (schuko) 16A 250V + 1 conector frontal Tipo F (schuko) 16A 250V en fase 1 |
|   | <b>PVP</b>                | <b>310,00€</b>  |

|   |                           |   |
|---|---------------------------|---|
|    | <b>Modelo</b>             | <b><u>WPD 323</u></b>   |
|   | <b>Conectores entrada</b> | Cetac 32A (3P+N+E) Cable 2 m H07RN-F 5G6 Clav. 32A 5p 400V                |
|   | <b>Conectores salida</b>  | 6 conectores Tipo F (schuko) 16A 250V + 1 conector CEE 125 32A 5p 6h 400V |
|   | <b>PVP</b>                | <b>535,00€</b>  |

|   |                           |   |
|---|---------------------------|---|
|    | <b>Modelo</b>             | <b><u>WPD 633</u></b>                         |
|   | <b>Conectores entrada</b> | Cetac 63A. Cable 2 m H07RN-F 5G10 63A 5p 400V |
|   | <b>Conectores salida</b>  | 4 conectores CEE 125 (32A 5p 400V)            |
|   | <b>PVP</b>                | <b>685,00€</b>                                |

## Serie EST / ESD

**Estabilizador de tensión.**

Es un regulador de tensión que mantiene constante la alimentación de salida. La entrada se realiza mediante un conector IEC 60309 (F+N+T).



| Modelo                    | <u>EST 1K</u>  | <u>EST 2K</u>  | <u>ESD 5 K/2</u> | <u>ESD 10K</u>           | <u>EST 519/2</u> |
|---------------------------|----------------|----------------|------------------|--------------------------|------------------|
| <b>Carga máxima</b>       | 1000 VA        | 2000 VA        | 5000 VA          | 10 KVA                   | 22 A / 23 A      |
| <b>Retardo conmutable</b> | 3 o 6 segundos | 3 o 6 segundos | 3 o 6 segundos   | 6 / 180 segundos         | 3 ó 6 segundos   |
| <b>Alimentación</b>       | AC 140 - 250 V | AC 140 - 250 V | AC 140 - 250 V   | 60 - 130 V / 140 - 250 V | 140 V - 250 V AC |
| <b>PVP</b>                | <b>175,00€</b> | <b>199,00€</b> | <b>360,00€</b>   | <b>625,00€</b>           | <b>476,00€</b>   |

**UNIDIM 1**

PVP 115,00€

DMX

WORK PRO



- > Dimmer 1 canal DMX
- > 10 A total.
- > Entrada y salida tipo schuko.

**Duodim MKII**

PVP 165,00€

MARK



- > Dimmer 2 canales DMX.
- > 10 A por canal. 16 A total.
- > Entrada cable 3 x 2.5 mm sin conector.
- > 2 salidas tipo schuko.

**Power Splitter 16**

PVP 140,00€

16A

WORK PRO



- > Distribuidor de corriente.
- > Entrada y salida trifásica 16A.

**Power Splitter 32**

PVP 191,00€

32A

WORK PRO



- > Distribuidor de corriente.
- > Entrada y salida trifásica 32A.

**PD 81 E**

PVP 231,00€

WORK PRO



- > Distribuidor de corriente
- > Entrada multiconector 16 pin
- > 8 salidas tipo cetac monofásico 16A.

**PD 82 E**

PVP 264,00€

WORK PRO



- > Distribuidor de corriente
- > Entrada y salida multiconector 16 pin.
- > 8 salidas tipo cetac monofásico 16A.

**MD 206**

PVP 320,00€

WORK PRO



- > Dimmer 6 canales DMX.
- > 16 A por canal. 60 A total.
- > 2 unidades rack 19".
- > Control frontal de intensidad.

**PD 61 SC**

PVP 62,00€

WORK PRO



- > Caja de conexiones de corriente
- > 6 conectores tipo schuko con tapa 16A
- > No cableada.

## MINI COB 30

AMS



PVP 45,00€

- DMX
- RGBWA
- LED
- 35° <

- > Proyector iluminación
- > 1x LED COB RGB 30W
- > DMX Ch: 7. Apertura 35°.

## COB SPOT 50 5

MARK



PVP 93,00€

- DMX
- RGB
- LED
- 60° <

- > Proyector iluminación.
- > 1x LED COB RGBWA 50 W.
- > 9 canales DMX.

## COB SPOT 60 V2

MARK



PVP 142,00€

- DMX
- RGB
- LED
- 60° <

- > Proyector iluminación.
- > 1x LED COB RGB. 60 W.
- > Apertura 60°. DMX Ch: 7

## COB SPOT 80

MARK



PVP 204,00€

- DMX
- RGBWA
- LED
- 60° <

- > Proyector iluminación. 1x LED COB RGBW
- > 100 W
- > Apertura 60°. DMX Ch: 8
- > Viseras incluidas

## COB SPOT T1C 3K

MARK



PVP 175,00€

- DMX
- LED
- WW
- 45° <

- > Proyector iluminación. 200 W
- > 1x LED COB blanco cálido 3000 K.
- DMX Ch: 1
- > Apertura 45°
- > Incluye viseras.

## COB SPOT T1C 6K

MARK

Novedad



PVP 175,00€

- DMX
- LED
- WW
- 45° <

- > Proyector iluminación. 200 W
- > 1x LED COB blanco cálido 6000 K.
- DMX Ch: 1
- > Apertura 45°
- > Incluye viseras.

## Mini parled 24 4

MARK



PVP 43,00€

- DMX
- LED
- RGBW
- 25° <

- > Proyector iluminación.
- > 6 x LED RGBW 4 W (24 W).
- > 7 canales DMX.

## PAR 36 BU

AMS



PVP 39,00€

- DMX
- LED
- RGB
- 25° <

- > Proyector iluminación.
- > 12 x LED RGB 3 W (40 W).
- > 7 canales DMX.

## Super parled eco 18

MARK



PVP 31,00€

- DMX
- LED
- RGB
- 25° <

- > Proyector iluminación.
- > 18 x LED 1 W (6R + 6G + 6B).
- > 7 canales DMX.

## Super parled eco 36

MARK



PVP 42,00€

- DMX
- LED
- RGB
- 25° <

- > Proyector iluminación.
- > 36 x LED RGB 1W (36 W).
- > 7 canales DMX.

## Super parled eco 45

MARK



PVP 66,00€

- DMX
- LED
- RGB
- 25° <

- > Proyector iluminación.
- > 7 x LED RGBW QUAD de 4 W.
- > 8 canales DMX.

## PAR 706 AUV

AMS



PVP 101,00€

- DMX
- LED
- RGBWA UV
- 45° <

- > Proyector iluminación.
- > 7 x LED RGBWAUV 12 W (90 W).
- > 10 canales DMX.

## PAR 62 LASER LED

AMS



PVP 92,00€

- DMX
- LED
- RGB
- LASER
- 25° <

- > Proyector iluminación 25 W.
- > 18 LED RGB 1 W.
- > 8 canales DMX.

## Super parled eco 72

MARK



PVP 78,00€

- DMX
- LED
- RGB
- 25° <

- > Proyector iluminación 72 W.
- > 9 x LED RGBW 8 W.
- > 8 canales DMX.

## SUPERPARLED ECO 85 MKII

MARK



PVP 65,00€

- DMX
- LED
- RGB
- 25° <

- > Proyector iluminación. 90 W. 60 x LED RGB 1.5 W
- > DMX Ch: 7. Apertura 25°.

## Superled 144 IP

MARK



PVP 305,00€

- DMX
- RGBWA UV
- IP65
- 15° <

- > Proyector Iluminación. Waterproof
- > 12 x 12 W RGBWA + UV LED 144 W.
- DMX Ch: 6/10
- > Apertura 15°. IP65.

## PAR 6-180

AMS



PVP 114,00€

- DMX
- LED
- RGB
- 60° <

- > Proyector iluminación
- > 200 W
- > 6 LED RGB 30W
- > 7 canales DMX. Apertura 60°.

## Super multi parled 108/3

MARK



PVP 90,00€

- DMX
- LED
- RGB
- 45° <

- > Proyector iluminación
- > 108 W. 36 x LED RGB 3W
- > DMX Ch: 7
- > Apertura 45°.

## SUPERLED 704

MARK



PVP 65,00€

- DMX
- LED
- RGBW
- 25° <

- > Proyector iluminación.
- > 7 x 10W LEDs RGBW
- > 4/8 canales DMX. 25°

## Super multi parled 120/4

MARK



PVP 120,00€

- DMX
- LED
- RGBW
- 45° <

- > Proyector iluminación
- > 120 W. 12 x LED RGBW 10W.
- > DMX Ch: 8.
- > Apertura 45°.

## MKL 120 S IP WRW

MARK



PVP 342,00€

- IP65
- 25° <

- > Proyector 96w LED, 12 x 8w
- > Blanco frío/cálido.
- > Waterproof.
- > 3/6 canales DMX

## Parled 126 6 IP

MARK



PVP 185,00€

- DMX
- RGBWA UV
- IP65
- 45° <

- > Proyector Iluminación
- > Waterproof.
- > 7 x 18 W LED RGBWAUV 126 W
- > DMX Ch: 6/10
- > Apertura 45°. IP65.

## COB 200 4 IP

MARK



PVP 420,00€

- DMX
- RGBWA UV
- IP65
- 90° <

- > Proyector Iluminación.
- > Waterproof. 1 x 150W LED COB RGBW.
- > DMX Ch: 8.
- > Apertura 90°. IP65.

## LIGHT TRUSS BAT 41

PVP 114,00€

MARK



- DMX
- RGBW
- IP65
- 35°

- > Proyector iluminación para trusses.
- > 3 LEDs RGBW 4 W
- > Ch DMX: 4/6/8. Batería. Mando a distancia.

## MULTIPAR LED 1W WHITE

PVP 490,00€



- DMX
- LED
- 25°

- > Proyector iluminación.
- > 24 W. 24 x LED BLANCO 1W.
- > DMX Ch: 3.
- > Apertura 25°.

## MULTIPAR LED 1W COLOR

PVP 450,00€



- DMX
- RGBW
- LED
- 25°

- > Proyector iluminación.
- > 24 W. 24 x LED 1W (8R+8G+8B).
- > DMX Ch: 4. Apertura 25°.

## BAT 54

PVP 63,00€

AMS



- DMX
- RGB
- LED
- 25°

- > Proyector iluminación
- > 20 W. 18 LED RGB 1 W
- > 4/7 canales DMX
- > Apertura 25°.

## BAT 72

PVP 84,00€

AMS



- DMX
- RGBW
- LED
- 25°

- > Proyector iluminación
- > 30 W. 24 LED RGBW 1 W
- > 5/8 canales DMX
- > Apertura 25°.

## 12 x SUPER BAT LED 72 + Rack

PVP 3.696,00€

MARK



- DMX
- RGBWA UV
- 40°

- > Incluye 12 unidades de proyectores de iluminación 72 W.
- > 6 y 10 canales DMX.

## SUPERBAT LED WI 712

PVP 525,00€

MARK



- DMX
- RGBWA UV
- 25°

- > Proyector Iluminación. Waterproof.
- > 7 x 12 W LED RGBWAUV 84 W
- > DMX Ch: 4/5/6/7/9/12
- > Apertura 25°. IP65
- > Batería. WIFI.

## MKL BAT 48

PVP 288,00€

MARK



- DMX
- RGBWA UV
- 25°

- > Proyector iluminación. 48 W
- > 4 x LED RGBWAUV 12W. DMX Ch: 3/6/8/11
- > Apertura 25°
- > Batería
- > Mando a distancia.

## 6x MKL BAT 72 + FLIGHTCASE

PVP 2.923,00€



- DMX
- RGBWA UV
- 25°

- > x Proyectores + Flightcase
- > 72 W. 6 x 12W LEDs RGBWA+UV. DMX Ch: 3/6/8/11
- > Apertura: 25°. Batería.

## 12x MKL BAT 48 + FLIGHTCASE

Novedad

PVP 3.805,00€

MARK



- DMX
- RGBWA UV
- 25°

- > 12x Proyectores + Flightcase. 48W.
- > 4x 12W LEDs RGBWA+UV.
- > DMX 3/6/8/11 Ch.
- > Apertura: 25°. Batería. Wifi

## AIR DMX

Novedad

PVP 264,00€

MARK



- DMX

- > Controlador Wireless DMX
- > Compatible con MKL BAT 48, 72, 72 6,
- > Compatible con MK BAT BAR 12 6

## 6x MKL BAT 726 + FLIGHTCASE

Novedad

PVP 2.821,00€



- DMX
- RGBWA UV
- 25° <

- > 6x Proyector + Flightcase.
- > 72 W. 6 x 12W LEDs RGBWAUV.
- > DMX Ch: 3/6/8/11.
- > Apertura: 25°. Batería. Wifi.

## 6x MKL BAT BAR 12 6 + FLIGHTCASE

Novedad

PVP 2.689,00€



- DMX
- RGBWA UV
- 25° <

- > 6x Barras de iluminación + Flightcase.
- > 72 W. 6 x 12W LEDs RGBWA+UV.
- > DMX Ch: 6/10.
- > Apertura: 25°. Batería. Wifi.

## MKL 3245

PVP 137,00€

MARK



- LED
- DMX
- RGBWA UV
- 25° <

- > Foco 18x10W
- > LEDs RGBWA-UV 6en1.
- > 6/10 canales DMX

## MKL 120 S RGBW

PVP 161,00€

MARK



- LED
- DMX
- RGBWA UV
- 25° <

- > Proyector iluminación. 12x8W RGBW LED. 96W
- > Ángulo de haz de 25°
- > Control remoto.

## MKL 180 P RGBW

PVP 197,00€

MARK



- LED
- DMX
- RGBWA UV
- 25° <

- > Proyector Iluminación
- > 18xLEDs RGBW (4 en 1) de 10W c. u. 9 canales DMX
- > Ángulo de haz 25°.

## MKL 200 WIP

PVP 435,00€

MARK



- WW
- DMX
- IP65
- 60° <

- > Proyector Iluminación. Waterproof
- > LED 200W Blanco cálido
- > 1/4 canales
- > DMX IP 65.

## MKL 96 S IP 4 WR

PVP 325,00€

MARK



- RGBW
- IP65
- 25° <

- > Proyector Iluminación
- > Waterproof. LED 12 x 8 W LED RGBW 96W
- > 4/8 canales
- > DMX. IP 65.

## MKL 144 IP WR

PVP 376,00€

MARK



- RGBW
- IP65
- 25° <

- > Proyector Iluminación. Waterproof. 18 x 8 W LEDS RGBW
- > 4/ 8 canales DMX
- > IP 65.

## MKL 120 P RGBW

PVP 171,00€

MARK



- LED
- DMX
- RGBWA UV
- 25° <

- > Proyector iluminación
- > 12x8W RGBW LED
- > 96W. Ángulo de haz de 25°.
- > Control remoto.

## MKL 200 RGBA IP

PVP 462,00€

MARK



- RGBA
- IP65
- 60° <

- > Proyector Iluminación. Waterproof. 1 x 200 W RGBA COB LED
- > 4/8 Canales DMX
- > IP 65.

## MBAR 354

PVP 90,00€

MARK



- WW
- DMX
- IP65
- 60° <

- > Barra iluminación LED. 18 x LED RGB 3W 54 W
- > DMX Ch: 3/7/13
- > Apertura 35°.

## MBAR RGB 4

PVP 115,00€

MARK



- RGB
- DMX
- 4° <

- > Barra iluminación. 30 W
- > 252 LED (84R+84G+84B) 0,12 W. DMX Ch: 2/3/4/7/14 Y 26 canales.
- > Apertura 4°.

**MBAR 1025 RGBW** PVP 290,00€

**Novedad**



MARK

- > Barra LED.
- > 10x LEDs RGBW 4en1 25W c.u. 5, 7, 10, 13, 41 y 43 canales DMX

**MBAR 408 DOUBLE** PVP 490,00€

**Novedad**



MARK

- > Barra LED.
- > 6x LEDs RGBW 4en1 40W c.u.
- > + 56x LEDs 1W blanco+ 224x RGB 0.5W

**MBAR 472 BAT** PVP 229,00€



MARK

DMX  
RGB  
25° <

- > Barra Iluminación LED
- > 24 x 3 W LED RGB 72W
- > DMX Ch: 5/8/14/26/50. >Apertura 25°. Batería.

**MBAR 612 BAT WI** PVP 410,00€



MARK

25° <

- > Barra Iluminación LED. 72 W. 6 x LED RGBWA UV 12W
- > DMX Ch: 4/5/6/7/9/12. Apertura 25°.
- > Batería. DMX inalámbrico.

**MBAR 381 IP** PVP 230,00€



MARK

IP65  
DMX  
RGB  
45° <

- > Barra Iluminación LED
- > 18 x 3W LED RGB 60 W
- > DMX Ch: 3/4/6/9
- > Apertura 45°. IP65.

**MBAR 3230 R LASER MKII** PVP 850,00€

**Novedad**



MARK

LASER  
DMX

- > Barra iluminación móvil. 6 x LED blancos 3 W, 7 x Láser rojos 200 mW
- > DMX Ch: 6/7/16/18/21.
- > Apertura 7°.

**MBAR RGB 4 72** PVP 136,00€



MARK

LED  
DMX  
RGB  
25° <

- > Barra iluminación
- > 24 x LED RGB 3W 72 W
- > DMX Ch: 5/8/14/26/50. Apertura 25°.

**MBAR BAT 144 WI** PVP 477,00€



MARK

RGBWA UV  
25° <

- > Barra iluminación 144 W.
- > 12 x LED RGBWA + UV 12 W.
- > 6 y 10 canales DMX.

**MBAR UVA 6U** PVP 67,00€



MARK

UV

- > Barra Iluminación LED
- > 18 x 3W LED UV 36 W.
- > No dimerizable.

**Rack LED BAR** PVP 697,00€

WORK PRO



LED BAR

- > Flightcase para 12 barras LED.
- > Exterior 0,69 x 0,52 x 0,13 m.
- > Interior 0,15 x 0,15 x 0,11 m.

**MR 17 FOLLOW SPOT** PVP 2.242,00€

FANTEK



MARK

17R  
5-10° <

- > Cañón de seguimiento. Lámpara 17R de 350 W
- > Enfoque 5°-10°
- > Soporte y flightcase incluidos.

**ATRFO** PVP 755,00€



- > Carro de transporte para focos
- > Dimensiones: 1430 x 600 x 2000 mm

**MULTI  
PROFILE  
ZOOM LED  
RGBW 17-50**

PVP 660,00€

MARK



- WW
- DMX
- LED
- 17-50°

- > Proyector tipo recorte
- > 1x COB LED RGBW 200 W
- > DMX Ch: 4/8
- > Apertura 17°-50°.

**MULTI  
PROFILE  
ZOOM LED  
W3 17-50**

PVP 650,00€

MARK



- WW
- DMX
- LED
- 17-50°

- > Proyector tipo recorte. 1x LED COB Blanco cálido 200 W
- > DMX Ch: 1/2/3. Apertura 17°-50°.

**THEATRE  
ZOOM RGBW**

Novedad

PVP 487,00€

MARK



- > Foco de teatro.
- > LED RGBW tipo COB 200W.
- > 11 canales DMX

**THEATRE  
PROLED**

Novedad

PVP 747,50€

MARK



- > Foco de teatro
- > LED RGBLAC tipo COB
- > 400 W
- > DMX Ch: 6, 9, 16

**THEATRE  
ZOOM BI**

PVP 450,00€

MARK



- WW
- DMX
- LED
- 10-55°

- > Proyector iluminación tipo PC x LED blanco 200 W
- > WW/CW 2 en 1.
- > 2, 3, 6 y 7 canales DMX.

**THEATRE  
AUTO ZOOM LED  
200**

PVP 646,00€

MARK



- WW
- DMX
- LED
- 20-55°

- > Proyector Iluminación tipo fresnel
- > 1 LED COB blanco 200W. 3200K.
- > DMX Ch: 4. Apertura 20°-50°.
- > Zoom motorizado.

**SL  
60X**

PVP 350,00€

MARK



- LED
- DMX

- > Proyector de iluminación para vídeo y fotografía.
- > 60 W de potencia y 7200 Lm.
- > Temperatura 3200-5600 K.

**CIA  
48X**

PVP 257,00€

MARK



- > Proyector de iluminación para vídeo y fotografía
- > 60 W. 4800 Lm. 3200 K - 5600 K
- > Mando a distancia.

**SL  
30T**

PVP 242,00€

MARK



- > Proyector de iluminación para vídeo y fotografía.
- > 60 W de potencia y 6000 Lm.
- > Temperatura 3200-5600 K.

**SL  
30X**

PVP 278,00€

MARK



- LED
- DMX

- > Proyector de iluminación para vídeo y fotografía.
- > 36 W de potencia y 4320 Lm.
- > Temperatura 3200-5600 K.

**LED VIDEO 400**

PVP 509,00€

MARK



- LED
- DMX

- > Proyector de iluminación para vídeo y fotografía.
- > 150 W de potencia.
- > Temperatura 6000 K.
- > 360 x LEDs blancos 0,5 W.

**CI  
200X**

PVP 960,00€

MARK



- > Proyector de iluminación para vídeo y fotografía. 200 W
- > 20000 Lm. 3200 K - 5600 K
- > Control DMX.
- > Mando a distancia.

**CI  
120X**

PVP 670,00€

MARK



- > Proyector de iluminación para vídeo y fotografía. 120 W
- > 12000 Lm. 3200 K - 5600 K
- > Control DMX
- > Mando a distancia.

**CI  
60X**

PVP 291,00€

MARK



- > Proyector de iluminación para vídeo y fotografía. 60 W. 6000 Lm
- > 3200 K - 5600 K
- > Control DMX
- > Mando a distancia.

**TL 500**

PVP 178,00€

MARK



- > Proyector de iluminación para vídeo y fotografía.
- > 2400 Lm
- > 3200 K - 5600 K
- > Control filtro extraíble
- > 312 LEDs

# Torres y estructuras

Top selección AS comercial > Torres y estructuras

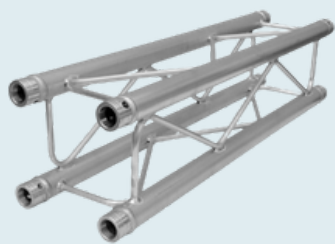

## Truss

Circular, cuadrado, paralelo, rectangular, triangular, accesorios de Truss, esquinas y mini Truss.

## Torres

Estructurales, carga frontal, carga superior y accesorios de torres.



## Tarimas

Serie TA 15, serie TA 21, serie TA 25, patas, tarimas Work, escalera y faldones.

## Soportes pantallas

Soporte modular, Truss paralelo, placas de multiconexión, bases de soporte, barras de conexión y de refuerzo.



## Motores

Polipasto eléctrico, control para motores, células de carga y carro para transporte de motores.

## Accesorios

Carros transporte, columpio, garras y clamps.



## TRUSS FK25P

FANTEK



- Truss paralelo.
- 250mm.
- Tubo principal 50x2mm.
- Tubo secundario 13x1,5mm.
- SERIE F
- Trams: 0,5, 1, 2, 3

## TRUSS FG/FP 29P

FANTEK



- Truss paralelo.
- 290mm.
- Tubo principal 50x2mm.
- Tubo secundario 20x2mm.
- SERIE FG/ SERIE FP
- Trams: 0,5, 1, 2, 3

## TRUSS FK30P

FANTEK



- Truss paralelo.
- 300mm.
- Tubo principal 50x2mm.
- Tubo secundario 16x2mm.
- SERIE F
- Trams: 0,5, 1, 2, 3

## TRUSS FK40P

FANTEK



- Truss paralelo.
- 400mm.
- Tubo principal 50x2mm.
- Tubo secundario 25x2mm.
- SERIE FK
- Trams: 0,5, 1, 2, 3

## TRUSS FK25T

FANTEK

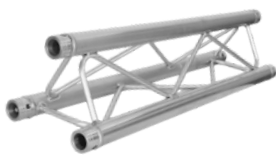

- Truss triangular 250mm.
- Tubo ppal 50x2mm.
- Tubo secundario 13x1,5mm.
- SERIE F
- Trams: 0,5, 1, 2, 3

## TRUSS FG29T

FANTEK



- Truss triangular 290mm.
- Tubo principal 50x2mm.
- Tubo secundario 20x2mm.
- SERIE G
- Trams: 0,5, 1, 2, 3

## TRUSS FK30T

FANTEK



- Truss triangular 300mm.
- Tubo principal 50x2mm.
- Tubo secundario 16x2mm.
- SERIE F
- Trams: 0,5, 1, 2, 3

## TRUSS FK45T

FANTEK



- Truss triangular 450mm.
- Tubo principal 50x2mm.
- Tubo secundario 25x2mm.
- SERIE F
- Trams: 0,5, 1, 2, 3

## TRUSS FK45TA

FANTEK



- Truss triangular apilable.
- 450mm de lado.
- Tubo principal 50x2mm.
- Tubo secundario 25x2mm.
- SERIE F
- Trams: 0,5, 1, 2, 3

## TRUSS FK25Q

FANTEK



- Truss cuadrado 250mm.
- Tubo principal 50x2mm.
- Tubo secundario 13x1,5mm.
- SERIE F
- Trams: 0,5, 1, 2, 3

## TRUSS FG29Q

FANTEK



- Truss cuadrado 290mm.
- Tubo principal 50x2mm.
- Tubo secundario 20x2mm.
- SERIE G
- Trams: 0,5, 1, 2, 3

## TRUSS FP29Q

FANTEK



- Truss cuadrado 290mm.
- Tubo principal 50x2mm.
- Tubo secundario 16x2mm.
- SERIE P
- Trams: 0,5, 1, 2, 3

## TRUSS FK30Q

FANTEK



- Truss cuadrado 300mm
- Tubo principal 50x2mm.
- Tubo secundario 16x2mm.
- SERIE F
- Trams: 0,5, 1, 2, 3

## TRUSS FP39Q

FANTEK

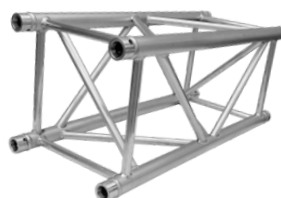

- Truss cuadrado 390mm
- Tubo principal 50x2mm.
- Tubo secundario 20x2mm.
- SERIE FP
- Trams: 0,5, 1, 2, 3

## TRUSS FG39Q

FANTEK



- Truss cuadrado 390mm.
- Tubo principal 50x2mm.
- Tubo secundario 25x2mm.
- SERIE FG
- Trams: 1, 2, 3

## TRUSS FK52QH

FANTEK



- Truss cuadrado. 520mm.
- Tubo principal 50x4mm.
- Tubo secundario 30x3mm.
- SERIE FK
- Trams: 0,5, 1, 2, 3

## TRUSS FK40Q

FANTEK

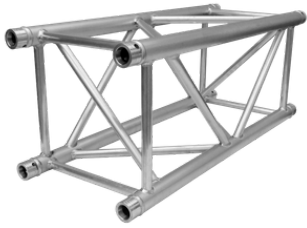

- Truss cuadrado 400mm.
- Tubo principal 50x2mm.
- Tubo secundario 25x2mm.
- SERIE F/K
- Trams: 0,5, 1, 2, 3

## TRUSS FK40QH2

FANTEK



- Truss cuadrado 400mm.
- Tubo principal 50x4mm.
- Tubo secundario 25x2mm.
- SERIE FK
- Trams: 0,5, 1, 2, 3

## TRUSS FK3040RH

FANTEK

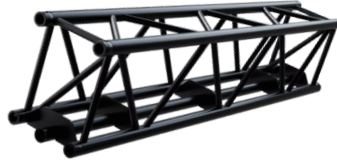

- Truss rectangular de 300x400mm
- 5 tubos 500x40mm.
- Tubo sec. 25x3mm.
- SERIE F
- Trams: 0,5, 1, 2, 3

## TRUSS FK35RH

FANTEK

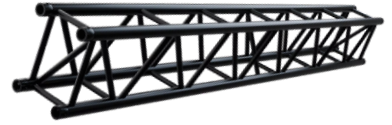

- Truss rectangular de 350x260mm
- Tubo 50x4mm.
- Tubo secundario 25x3mm.
- SERIE F
- Trams: 0,5, 1, 2, 3

## TRUSS FK76RH

FANTEK



- Truss rectangular 520x762mm.
- Tubo principal 50x4mm.
- Tubo secundario 38x3mm.
- SERIE FKç
- Trams: 1, 2, 3

## TRUSS FK76RC02H

FANTEK



- Barandal de conexión para truss EC 76.
- Silver / Black

## TRUSS WCX 29 300

TRP RIGGING

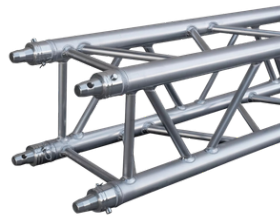

- Truss cuadrangular .
- Aluminio
- 290 x 290 x 3000 mm
- Tubo 50 mm

## TRUSS WCX 29 200

TRP RIGGING

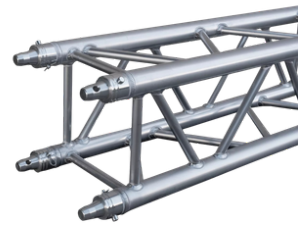

- Truss cuadrangular
- Aluminio
- 290 x 290 x 2000 mm
- Tubo 50 mm

## TRUSS WCX 29 100

TRP RIGGING

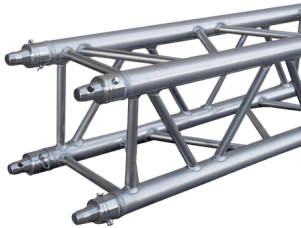

- Truss cuadrangular .
- Aluminio
- 290 x 290 x 1000 mm
- Tubo 50 mm

## TRUSS WCX 29 050

TRP RIGGING

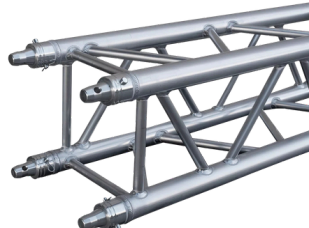

- Truss cuadrangular .
- Aluminio
- 290 x 290 x 500 mm
- Tubo 50 mm

## R1 TRUSS

FANTEK



- Truss rectangular 1010x580mm.
- Tubo principal 60x6mm.
- Tubo secundario 48x3mm.
- SERIE F
- Trams: 1, 2, 3

## PRT CART

FANTEK



- Truss desmontable con bandejas
- Trams: 2.39, 3 m

## PRT TRUSS

FANTEK



- Truss desmontable con bandejas
- Trams: 2.39, 3 m

## PRT TRAY

FANTEK



- Truss desmontable con bandejas
- Silver / Black

# CIRCULAR

FANTEK



→ Circulo truss

→ FK25P C

Tubo ppal: 50x2mm, tubo sec: 13x1,5mm. Serie FK

→ FK30P C

Tubo ppal: 50x2mm, tubo sec: 16x2mm. Serie FK

→ FK25T C

Tubo ppal: 50x2mm, tubo sec: 13x1,5mm. Serie FK

→ FK30T C

Tubo ppal: 50x2mm, tubo sec: 16x2mm. Serie FK

→ FK25Q C

Tubo ppal: 50x2mm, tubo sec: 13x1,5mm. Serie FK

→ FG29Q C

Tubo ppal: 50x2mm, tubo sec: 20x2mm. Serie FG

→ FP29C 02

Tubo ppal: 50x2mm, tubo sec: 16x2mm. Serie FP

→ FK30Q C

Tubo ppal: 50x2mm, tubo sec: 16x2mm. Serie FK

→ FK40Q C

Tubo ppal: 50x2mm, tubo sec: 25x2mm. Serie FK

## R1 CLUB

FANTEK



- Cubo Muticonexión para R1 TRUSS 1010 x 580mm.
- Tubo ppal 60 x 6mm.
- Tubo sec 48 y 30 x 3mm.
- SERIE F
- Silver / Black

## FG29Q BOX

FANTEK



- Cubo de 29
- Cubo Multiconexión para truss
- 290x290mm
- Tubo Multiconexión
- Plateado o negro
- Serie G

## FP29Q BOX

FANTEK



- Cubo de 29
- Cubo Multiconexión para truss
- 290x290mm
- Tubo Multiconexión
- Plateado o negro
- Serie P

## FK30Q BOX

FANTEK



- Cubo de 30
- Cubo Multiconexión para truss
- 300x300mm
- Tubo Multiconexión
- Plateado o negro
- Serie F

## FP39Q BOX

FANTEK



- Cubo de 39
- Cubo Multiconexión para truss
- 390x390mm
- Tubo Multiconexión
- Plateado o negro
- Serie P

## FK40Q BOX

FANTEK

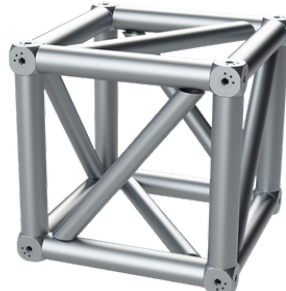

- Cubo de 40
- Cubo Multiconexión para truss
- 400x400mm
- Tubo Multiconexión
- Plateado o negro
- Serie FK

## FK52Q BOX

FANTEK

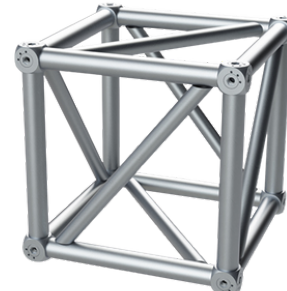

- Cubo de 52
- Cubo Multiconexión para truss de 52 cm
- Tubo Multiconexión
- Plateado o negro
- Serie F

**FK25P BASE L**

FANTEK

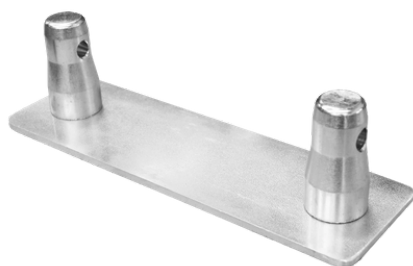

Base de truss paralelo para suelo  
 → Conexiones crónicas  
 → Dos medios conos incluidos  
 → Disponible para Series FK, FG y FP  
 → Color plata

**FK25T BASE L**

FANTEK

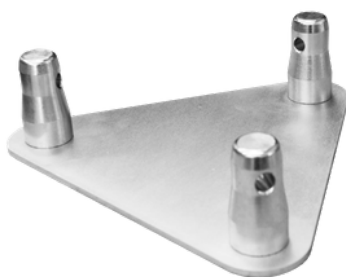

Base de truss triangular para suelo  
 → Conexiones crónicas  
 → Tres medios conos incluidos  
 → Disponible para Series FK, FG y FP  
 → Color plata

**FK25Q BASE L**

FANTEK

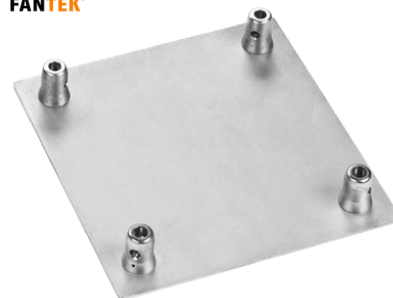

Base de truss cuadrado para suelo  
 → Conexiones crónicas  
 → Dos medios conos incluidos  
 → Disponible para Series FK, FG y FP  
 → Color plata

**FK30 65Q BASE H**

FANTEK



Base cuadrada multiusos 65x65 mm  
 para truss  
 → Conexiones crónicas  
 → Cuatro medios incluidos  
 → Disponible para Serie FK, FP y FG  
 → Color plata

**FK65R BASE H**

FANTEK

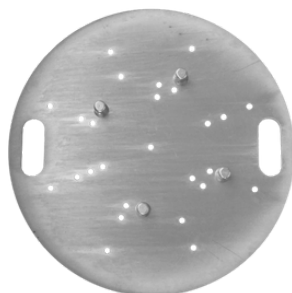

Base circular multiuso de Ø65 cm  
 para truss  
 → Conexiones crónicas  
 → Cuatro medios conos incluidos  
 → Disponible para Series F, P y G  
 → Color plata

**FK60Q BASE H B**

FANTEK

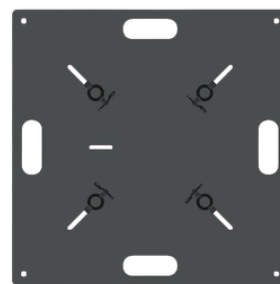

Base cuadrada para truss  
 → Para truss cuadrado, triangular y  
 paralelo  
 → Truss de 29mm hasta 40mm  
 → Serie F, G y P

**FK 9060R BASE H**

FANTEK



Base cuadrada para truss  
 → Para truss cuadrado, triangular y  
 paralelo  
 → Truss de 290mm hasta 400mm  
 → Serie FK, FG y FP

**FK 10060R BASE H B**

FANTEK

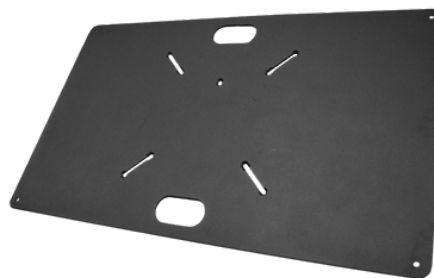

Base truss  
 → Para truss WCX 29 y WCX 40  
 → Serie FG de Fantek  
 → Incluye 4 conectores

**GS  
130  
700**

FANTEK

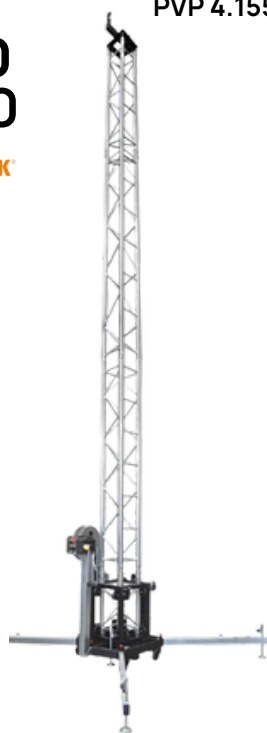

PVP 4.155,00€

## Torre estructural de elevación manual.

Con mástil de truss EC30L con escalera lateral.

### Características

- Altura máxima de trabajo de 7 metros.
- Capacidad de 750 kg en versión de elevación manual.

- Mástil de truss EC30 L.
- Sistema de seguridad con eslinga de bloqueo.
- Fácil montaje.

## Accesorios torre



**GS30Q**

WORK W PVP 215,00€

- Truss cuadrado
- 300x300mm
- Tubo principal 50x2 mm
- Tubo secundario 16x2mm
- Longitud o.58/1/2 m
- Plateado o negro

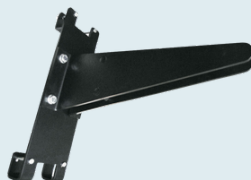

**GSA130 PA**

WORK W PVP 242,00€

- Soporte de motor para T130 con punto de anclaje para line Array
- Disponible en negro



**GSA130 SM**

WORK W PVP 198,00€

- Soporte de motor corto para T130
- Disponible en negro



**GS30 SFT**

FANTEK PVP 32,00€

- Eslinga de bloqueo para T130
- Longitud: 500 mm
- 7x19 mm

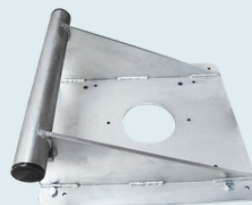

**GS 130G ST**

FANTEK PVP 210,00€

- Punto de anclaje de truss a GS 130 (T110)
- Incluye 4 medios conos



# GS 230

FANTEK

PVP 4.635,00€



## Torre estructural 7 metros con cabestrante

Uso con truss ER30, EC30 o EC40 atornillando directamente los bilos al carro y que se eleva con un cabestrante autofrenable provisto de manivela.

### Características

- Mástil de truss EC30 L
- Compatible con truss ER30, EC30 y EC40
- Sistema de seguridad con eslinga de bloqueo
- Fácil montaje



Torre estructural de elevación motorizada. Con mástil de truss GS40Q H con escalera lateral. Disponible en 9 y 12 metros.

### Características

- Altura máxima 9 o 12 metros.
- Carga máxima 2000 kg.
- Mástil de truss EC40 PROGS.
- Serie de alta carga.
- Fácil montaje.



# GS 140

FANTEK

Dese PVP 6.350,00€



### Accesorios torre

#### GS40Q

FANTEK



PVP 224,00€

Truss cuadrado 0,4 x 0,4 m.  
→ Longitud 0,5, 2 o 3 metros.  
→ Plateado o negro.

#### GSA140 SM

FANTEK PVP 776,00€



Soporte de motor para carro elevador para T140.

#### GS140 B52

FANTEK PVP 2.336,00€

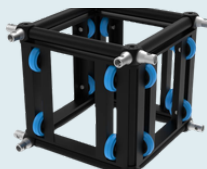

Carro elevador para la torre T140.  
→ Elevación de truss  
→ Disponible en color plata

#### GS140 B76 Consultar disponibilidad

FANTEK



Carro elevador de la T140 nos permite unir hasta cuatro truss EC 76.

#### GSA 140 B52AT40

FANTEK PVP 463,00€

Plancha de adaptación para torre GS140

→ Disponible en plata y negro

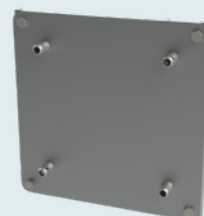

# Serie WTS carga frontal



→ Torres elevadoras de carga frontal.

→ Modo mecanismo y estructural.

| Modelo                   | WTS 256   | WTS 375   | WTS 506   | WTS 708   |
|--------------------------|-----------|-----------|-----------|-----------|
| Altura plegada           | 1.60 m    | 1.60 m    | 1,93 m    | 2 m       |
| Altura máxima            | 6.30 m    | 5.07 m    | 6,08 m    | 8.13 m    |
| Carga máxima             | 260 Kg    | 350 Kg    | 510 Kg    | 450 Kg    |
| Carga máxima estructural | 260 Kg    | 380 Kg    | 510 Kg    | 700 Kg    |
| Diámetro base desplegada | 2.65 m    | 2.65 m    | 2,71 m    | 3.47 m    |
| Adap Truss               | AWS 302   | AWS 302   | AWS 302   | AWS 301   |
| Adap Truss               | AWS 302   | AWS 302   | AWS 302   | AWS 301   |
| Adap Line Array          | AWS 403   | AWS 403   | AWS 402   | AWS 502   |
| Desde PVP                | 2.778,00€ | 2.528,00€ | 3.411,00€ | 5.660,00€ |

Novedad

## AWS 301N

WORK! PVP 51,00€



Accesorio de torre elevadora.

- Para WTS 708
- Accesorio para soporte truss
- Reversible
- Negro

## AWS 302N

WORK! PVP 59,00€



Accesorio de torre elevadora

- Para WTS 506, WTS 275, WTS 256
- Accesorio para soporte de truss
- Reversible
- Negro

## AWS 402N

WORK! PVP 74,00€



Accesorio de torre elevadora

- Para WTS 506
- Ø anilla 35mm
- Color negro

## AWS 403N

WORK! PVP 65,00€



Accesorio de torre elevadora.

- Para WTS 256, WTS 375
- Ø anilla 35 mm
- Negro

Novedad

## AWS 502N

WORK! PVP 97,00€



Accesorio de torre elevadora.

- Para aWTS 208
- Ø anilla 39 mm
- Negro

# Serie WTS Carga Superior



→ Torres elevadoras de carga superior.

→ Modo mecanismo y estructural.



| Modelo               | LW 155 D | LW 290 D | LW 265 D |
|----------------------|----------|----------|----------|
| Altura mínima        | 1.72 m   | 1.84 m   | 1.80 m   |
| Altura máxima        | 5.3 m    | 6.6 m    | 6.5 m    |
| Carga máxima         | 150 Kg   | 290 Kg   | 220 Kg   |
| Cabestrante          | 350 Kg   | 900 Kg   | 500 Kg   |
| Accesorio para truss | AW 135 N | AW 150   | AW 135 N |
| Accesorio para focos | AW 535 N | AW 550   | AW 535   |
| PVP                  | 1099,00€ | 2231,00€ | 1615,00€ |



## AW 155

**WORK** PVP 87,00€

Accesorio de torre elevadora.

- Para truss ø50 mm
- Anchura 600 mm máx.
- Tubo ø55 mm (macho)
- Plateado o negro



## AW 215 SILVER

**WORK** PVP 64,00€

Accesorio de torre elevadora.

- Para truss ø50 mm
- Anchura 600 mm máx.
- Tubo ø55 mm (macho)
- Plateado o negro



## AW 550 SILVER

**WORK** PVP 93,00€

Accesorio de torre elevadora.

- Para 6 focos
- Longitud 1960 mm
- Tubo ø50 mm (macho)
- Plateado o negro



## AW 2/37 SILVER

**WORK** PVP 65,00€

Accesorio de soporte para 2 altavoces.

- Tubo ø35 mm (hembra)
- Color plata o negro



## AW 1/35 SILVER

**WORK** PVP 67,00€

Accesorio de soporte para 2 altavoces.

- Tubo ø35 mm (macho)
- Color plata

# Serie FT carga frontal

FANTEK



→ Torres elevadoras de carga frontal.

→ Modo mecanismo y estructural.

| Modelo                     | FT 5023       | FT 5023 LS    | FT 6045       | FT 7045       | FT 8045    |
|----------------------------|---------------|---------------|---------------|---------------|------------|
| Altura plegada             | 1,71 m        | 1,713 m       | 1,72 m        | 1,90 m        | 2 m        |
| Altura máxima              | 4,98 m        | 4,98 m        | 5,95 m        | 6,72 m        | 8 m        |
| Carga máxima               | 235 kg        | 235 Kg        | 330 kg        | 450 kg        | 450 Kg     |
| Carga máxima estructural   | 455 kg        | 455 Kg        | 455 kg        | 515 kg        | 700 Kg     |
| Dimensiones base plegada   | 0,55 x 0,48 m | 0,55 x 0,48 m | 0,66 x 0,55 m | 0,66 x 0,55 m | 0,78X0,60m |
| Dimensiones base extendida | 2 x 2 m       |               | 2,6 x 1,9 m   | 2,6 x 1,9 m   |            |
| Adap a Line Array          | FTA 150       | FTA 150       | FTA 170       | FTA 170       | FTA 160    |
| Adap rev a truss           | FTA 130       | FTA 130       | FTA 130       | FTA 130       | FTA 120    |
| Desde PVP                  | 2.343,00€     | 2.485,00€     | 3.300,00€     | 3.744,00€     | 4.800,00€  |

## FTA 120

FANTEK PVP 44,00€

Adaptador reversible para torres de carga frontal a truss.

→ Para tubo  $\varnothing$ 48-50 mm y torre FT8045  
→ Acabado en plata y negro



## FTA 130

FANTEK PVP 43,00€

Adaptador reversible para torres de carga frontal a truss.

→ Para tubo  $\varnothing$ 48-50 mm y torres FT5323/FT6520/FT6033/FT7045



## FTA 150

FANTEK PVP 75,00€

Adaptador de torres de carga frontal a Line Array.

→ Para los modelos FT5323/FT6520



## FTA 160

FANTEK PVP 86,00€

Adaptador de torre de carga frontal a Line Array.

→ Para el modelo FT8045

## FTA 170

FANTEK PVP 73,00€

Adaptador de torres de carga frontal a Line Array.

→ Para los modelos FT6033/FT7045  
→ Acabado en plata y negro



## FTA 180

FANTEK PVP 165,00€

Adaptador ajustable para torres de carga frontal a Line Array.

→ Para modelos FT5323/FT6520/FT6033/FT7045  
→ Acabado en plata y negro



## FTA 190

FANTEK PVP 212,00€

Adaptador ajustable para torre de carga frontal a Line Array.

→ Para los modelos FT8045



# Serie TK carga superior

FANTEK

- Torres elevadoras de carga superior.
- Sistema de patas nivelables.



| Modelo                     | TK 3810       | TK 5010       | TK 5315       | TK 5322       | TK 6422       | TK 6422 LS    |
|----------------------------|---------------|---------------|---------------|---------------|---------------|---------------|
| Altura plegada             | 1,4 m         | 2,1 m         | 1,8 m         | 1,8 m         | 1,9 m         | 1,9 m         |
| Altura máxima              | 3,8 m         | 5 m           | 5,3 m         | 5,3 m         | 6,4 m         | 6,4 m         |
| Carga máxima               | 100 kg        | 100 kg        | 150 kg        | 225 kg        | 225 kg        | 225 Kg        |
| Dimensiones base plegada   | 0,23 x 0,28 m | 0,36 x 0,36 m | 0,37 x 0,37 m | 0,46 x 0,46 m | 0,46 x 0,46 m | 0,46 x 0,46 m |
| Dimensiones base extendida | 1,6 x 1,6 m   | 2,1 x 2,1 m   | 2,1 x 2,1 m   | 2,15 x 2,15 m | 2,65 x 2,65 m | 2,65 x 2,65 m |
| Sop para truss             | TKA 351       | TKA 351       | TKA 351       | TKA 351       | TKA 351       | TKA 351       |
| Adp focos                  | TKA 356       | TKA 356       | TKA 356       | TKA 356       | TKA 356       | TKA 356       |
| Desde PVP                  | 710,00€       | 720,00€       | 1122,00€      | 1366,00€      | 1.503,00€     | 1.650,00€     |



**TKA 359**  
FANTEK PVP 38,00€  
Adaptador para torres de carga superior de 35 a 29 mm de diámetro.  
→ Disponible en plata



**TKA 351B**  
FANTEK PVP 94,00€  
Soporte universal de truss.  
→ Soporte universal para truss para todas las torres de carga superior  
→ Disponible en plata y negro

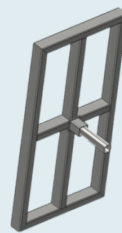

**TKA 357**  
FANTEK PVP 97,00€  
Accesorio bandeja torres carga superior.  
→ Disponible en negro



**TKA 354**  
FANTEK PVP 138,00€  
Adaptador lateral de truss paralelo de 25-30 cm al lado de carga superior.  
→ Disponible en negro  
→ Para truss paralelo  
→ Para torres de carga superior  
→ Diámetro inserción 35mm



**TKA 355**  
FANTEK PVP 45,00€  
Adaptador para dos altavoces de torres de carga superior  
→ Disponible en plata y negro



**TKA 351**  
FANTEK PVP 90,00€  
Soporte universal de truss.  
→ Soporte universal para truss para todas las torres de carga superior  
→ Disponible en plata y negro



**TKA 356**  
FANTEK PVP 66,00€  
Adaptador para seis focos a torres de carga superior.  
→ Disponible en plata  
→ Diámetro inserción 35mm



**TKA 358**  
FANTEK PVP 37,00€  
Adaptador hembra/hembra 37 mm  
→ Para torres, soportes y accesorios macho 35mm

## TA15 W

FANTEK PVP 340,00€



Tarima con tablero de 15 mm.  
→ Carga máxima 500 kg/m².

## TA21 W

FANTEK PVP 485,00€



Tarima con tablero de 21 mm.  
→ Carga máxima 750 kg/m².  
→ Contrachapado de abedul 21 mm WISA

### TA15 PTN

FANTEK PVP 33,50€

Pata extensible con nivelador de 40 x 40 mm  
→ Disponible en 30 a 50, de 40 a 60, de 50 a 80, de 60 a 100  
→ + 5 cm del nivelador extendido.

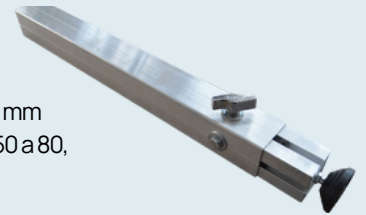

### TA15 PFN

FANTEK PVP 13,00€

Pata fija tarima con nivelador de 40 x 40 mm  
→ Disponible en 10 / 20 / 40 / 60 / 80 / 100 / 120 cm  
→ + 5 cm nivelador.



### TA15 PFT

FANTEK

desde PVP 4,00€

Pata fija tarima de 40 x 40  
→ Para TA15 W.  
→ Disponible en 10 / 20 / 40 / 60 / 80 / 100 / 120 cm.



### TA21 PTN

FANTEK PVP 40,00€

Pata extensible con nivelador de 60 x 60 mm.  
→ Disponible en 30 a 50, 40 a 60, 60 a 100, 80 a 140, 100 a 175, 120 a 200 + 5 cm del nivelador extendido.

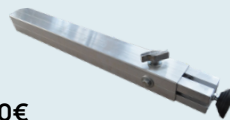

### TA21 PTT

FANTEK PVP 43,50€

Pata extensible de 60 x 60  
→ Disponible en 30 a 50, 40 a 60, 60 a 100, 80 a 140, 100 a 175, 120 a 200.

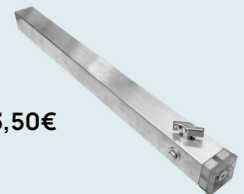

### TA21 PFN

FANTEK PVP 16,50€

Pata fija con nivelador de 60 x 60  
→ Disponible en 10 / 20 / 40 / 60 / 80 / 100 / 120 / 140 / 160 / 180 / 200 cm  
→ + 5 cm del nivelador.



### TA21 PF

FANTEK PVP 5,00€

Pata fija para tarimas TA21 de 60 x 60 mm.  
→ Disponible en 10 / 20 / 40 / 60 / 80 / 100 / 120 / 140 / 160 / 180 / 200 cm.



## TA RA100

FANTEK PVP 449,00€

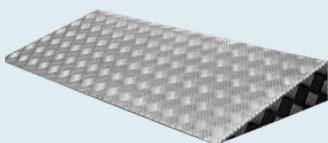

Cuña de acceso a tarima  
→ Rampa

## TASC 003

FANTEK PVP 72,00€



Set de conexión de  
escalera modular de  
tarimas  
→ Anclaje de escalera

## TASS 100

FANTEK PVP 320,00€

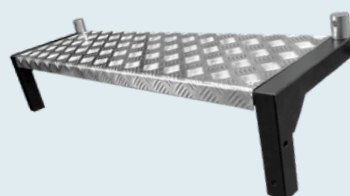

Peldaño desmontable  
para escaleras  
→ 1000x295x200 mm

## TAC 001

FANTEK PVP 8,00€

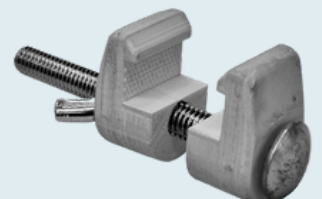

Conector de tarimas  
→ Proporciona robustez  
al montaje

# FANTEK® Sistema ATLAS

- Soporte modular para pantallas LED.
- Compatible con cualquier truss 29/30 y pantalla LED.
- Hasta 6 metros de altura.
- Configuraciones en curva.

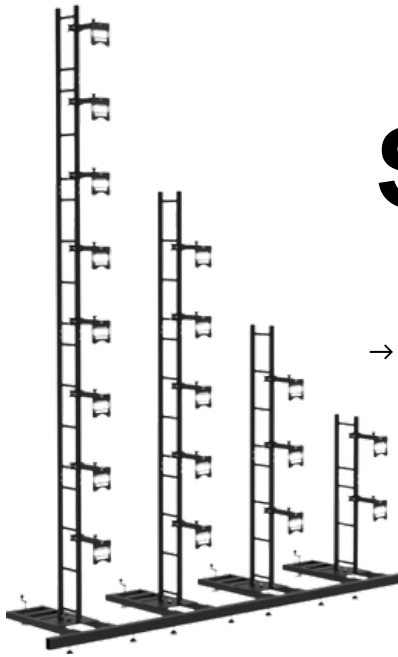

### ATLBS100

FANTEK PVP 346,00€

Base para soporte de pantallas LED con conexión para truss en escaleras de 29 cm  
 → Dos husillos niveladores frontales ajustables M12.  
 → Un husillo nivelador trasero ajustable  
 → Nivel de burbuja.  
 → 998 x 1112 mm



### ATLBSC100

FANTEK PVP 17,85€

Barra de conexión entre bases con acabados en negro.  
 → Disponible en negro.



### ATLBS050

FANTEK PVP 324,00€

Base para soporte de pantallas LED con conexión para truss en escaleras de 29 cm  
 → Dos husillos niveladores frontales ajustables M12.  
 → Un husillo nivelador trasero ajustable  
 → Nivel de burbuja.

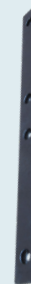

### ATLBSC050

FANTEK PVP 13,25€

Barra de conexión entre bases con acabados en negro.  
 → Disponible en negro.



### ATLBAL10

FANTEK PVP 92,00€

Contrapeso para Sistema ATLAS  
 → Contrapeso para Sistema ATLAS  
 → Dimensiones 510x300x10mm  
 → Peso 10Kg



### ATLAD

FANTEK PVP 84,00€

Placa de multiconexión para pantallas LED con acabado en negro.  
 → Brazo extensible de 40x40 mm con abrazadera.  
 → Longitud ajustable  
 → Placa de 175x150x5 mm.  
 → Distancia: Min: 30mm, Max:98mm.



### ATLPL100

FANTEK PVP 100,00€

Plataformas para sistemas ATLAS 1m  
 → 175 x 30 x 148 mm  
 → 2,2 kg



### ATLCLAMP

FANTEK PVP 84,00€

Barra de refuerzo con garra de conexión rápida para separación entre bases de 1 m  
 → Disponible en negro.

## SERIE ATLAS

FANTEK



| MODELO                 | ATL29 H050                | ATL29 H075                | ATL29 H100                |
|------------------------|---------------------------|---------------------------|---------------------------|
| SECCIÓN TUBO PRINCIPAL | 50 X 4 MM/ 1,97 X 0,16 IN | 50 X 4 MM/ 1,97 X 0,16 IN | 50 X 4 MM/ 1,97 X 0,16 IN |
| SECCIÓN TUBO DIAGONAL  | 25 X 3 MM/ 0,98 X 0,12 IN | 25 X 3 MM/ 0,98 X 0,12 IN | 25 X 3 MM/ 0,98 X 12 IN   |
| LONGITUD               | 0,5 METROS/ 1,64 FT       | 0,75 METROS/ 2,45 FT      | 1 METRO/ 3,28 FT          |
| PVP                    | 132,00€                   | 162,00€                   | 173,00€                   |



**ELL CH 100 DC**

**ELL** PVP NETO

Motor de cadena con especificaciones de seguridad.

- D8PLUS y UC1
- 1000 Kg
- Bolso y cadena (varias opciones) incluidas



**ELL CH 500 DC**

**ELL** PVP NETO

Motor de cadena con especificaciones de seguridad.

- D8PLUS y UC1
- 500 Kg
- Bolsa y cadena (varias opciones) incluidas



**MK 4 CONTROL MOTOR**

**MARK** PVP 580,00€

Control par 4 motores trifásicos de 16 A.

- Selector de control individual
- Instalado en maleta de transporte estanca



**MK 819**

**MARK** PVP 1130,00€

Control para 8 motores trifásicos de 16 A.

- Selector de control individual (parada, giro normal e inversión)
- Botón de parada de emergencia
- 5 HU rack 19"
- Enrackable



**MK 419**

**MARK** PVP 669,00€

Control para 4 motores trifásicos de 16 A

- Selector de control individual
- 3 HU rack 19"
- Enrackable



**FK 400/FK 400 B**

**FANTEK** PVP 16,50€

Garra para proyector de iluminación.

- Aluminio
- Para tubo 50 mm
- Carga máxima 250 Kg



**FK 420/FK 420 B**

**FANTEK** PVP 21,00€

Garra para proyector de iluminación.

- Aluminio
- Para tubo 50 mm
- Carga máxima 250 Kg



**FK 450 B**

**FANTEK** PVP 14,00€

Garra para proyector de iluminación.

- Aluminio
- Para tubo 50 mm
- Carga máxima 15 Kg
- Con protección para el truss



**FK 360 + HB 075**

**FANTEK** PVP 42,00€

Hembra 75 mm con abrazadera truss.

- Para SERIE FK
- Plata y negro



**FKS 4100/B**

**FANTEK** PVP 5,20€

Cable de seguridad.

- Carga máxima 30 Kg
- Acero 4 mm
- Longitud 1000 mm



**FKS 4060/B**

**FANTEK** PVP 4,30€

Cable de seguridad.

- Carga máxima 30 Kg
- Acero 4 mm
- Longitud 600 mm



**FKS 4140**

**FANTEK** PVP 6,00€

Cable de seguridad.

- Carga máxima 30 Kg
- Acero 4 mm
- Longitud 1400 mm
- Recubrimiento protector transparente



**FKS 5100 B**

**FANTEK** PVP 5,40€

Cable de seguridad.

- Carga máxima de 45 Kg
- Acero 5 mm
- Longitud 1000 mm
- Recubrimiento protector negro



**FK ADAPTER**

**FANTEK** PVP 9,00€

Adaptador con bulón para focos de estudio TV y fotografía

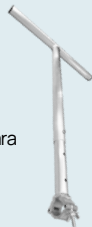

**FK 8 TEX 712**

**FANTEK** PVP 91,00€

Soporte en T extensible para cabezas móviles con abrazadera

- Extensible de 77 a 127 cm

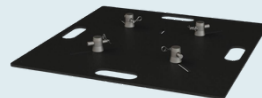

**FK60Q BASE H B**

**FANTEK** PVP 16,00€

Base cuadrada para truss cuadrado, triangular y paralelo, truss desde 29 mm hasta 40 mm, Serie F, GyP



**FK8 TU H1**

**FANTEK** PVP 239,00€

Soporte para proyectores de iluminación en 'H' de 1 m



**FK8 TUH**

**FANTEK** PVP 164,00€

Soporte para proyectores de iluminación en 'H' de 0,5m



**FK8 TUB**

**FANTEK** PVP 50,00€

Tubo extensor para columpios de iluminación

# Accesorios y cableado

Top selección AS comercial > Accesorios y cableado



## Conectores

Aéreos, panel, adaptadores y eléctricos.

## Cableado

Conexiones, rollos de cable, mangueras, cableado eléctrico, regletas múltiples y testers.



## Soportes

Soportes micrófonos, soportes iluminación, soportes pared, soportes cajas, soportes televisión y accesorios micrófonos.

## Maletas y baúles

Maletas ABS, maletas específicas, baúles standar, baúles específicos y estuches.



## Racks

Touring, racks ABS, trolley, instalación sin puerta, instalación con puerta, informática y SKB.

## Protección y seguridad



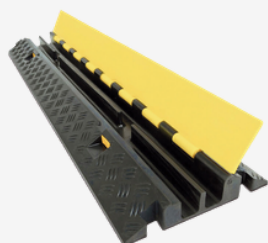

























Barrera extensible, postes separadores, pasacables, cintas de señalización y cables de seguridad.



## Otros accesorios

Pasacables, señalización, cajas conexión, ruedas, tornillería, herrajes y ángulos perfiles.

**Conectores XLR-XX/DIN**

|   |  |  |   |   |  |   |
|---|--|--|---|---|--|---|
| <p><b>MCA 001</b> PVP 1,50€<br/>XLR 3</p>  <p>&gt; XLR 3 contactos.<br/>&gt; Hembra aéreo.</p>         | <p><b>MCA 001 MKII</b> PVP 1,50€<br/>XLR 3</p>  <p>&gt; XLR 3 contactos.<br/>&gt; Hembra aéreo.</p>   | <p><b>MCA 002</b> PVP 1,50€<br/>XLR 3</p>  <p>&gt; XLR 3 contactos.<br/>&gt; Macho aéreo.</p> | <p><b>MCA 002 MKII</b> PVP 1,50€<br/>XLR 3</p>  <p>&gt; XLR 3 contactos.<br/>&gt; Macho aéreo.</p> | <p><b>MCA 003</b> PVP 1,50€<br/>XLR 3</p>  <p>&gt; XLR 3 contactos.<br/>&gt; Hembra aéreo.</p>        | <p><b>MCA 005</b> PVP 1,50€<br/>XLR 3</p>  <p>&gt; XLR 3 contactos.<br/>&gt; Macho aéreo.</p>                     | <p><b>MCA 007</b> PVP 1,60€<br/>XLR 3</p>  <p>&gt; XLR 3 contactos.<br/>&gt; Hembra aéreo.</p>                     |
| <p><b>MCA 008</b> PVP 1,60€<br/>XLR 3</p>  <p>&gt; XLR 3 contactos.<br/>&gt; Macho aéreo.</p>           | <p><b>MCA 009</b> PVP 1,98€<br/>XLR 3</p>  <p>&gt; XLR 3 contactos.<br/>&gt; Hembra aéreo.</p>        | <p><b>MCA 010</b> PVP 1,10€<br/>XLR 3</p>  <p>&gt; XLR 5 contactos.<br/>&gt; Macho aéreo.</p> | <p><b>MCA 011</b> PVP 2,00€<br/>XLR 3</p>  <p>&gt; XLR 3 contactos.<br/>&gt; Hembra aéreo.</p>     | <p><b>MCA 011 MKII</b> PVP 2,00€<br/>XLR 3</p>  <p>&gt; XLR 3 contactos.<br/>&gt; Hembra aéreo.</p>   | <p><b>MCA 012</b> PVP 2,00€<br/>XLR 3</p>  <p>&gt; XLR 3 contactos.<br/>&gt; Macho aéreo.</p>                     | <p><b>MCA 012 MKII</b> PVP 2,00€<br/>XLR 3</p>  <p>&gt; XLR 3 contactos.<br/>&gt; Macho aéreo.</p>                 |
| <p><b>MCA 020</b> PVP 3,00€<br/>XLR 3</p>  <p>&gt; XLR 3 contactos.<br/>&gt; Hembra acodado aéreo.</p> | <p><b>MCA 021</b> PVP 3,50€<br/>XLR 3</p>  <p>&gt; XLR 3 contactos.<br/>&gt; Macho acodado aéreo.</p> | <p><b>CA 99/7</b> PVP 1,30€<br/>XLR 3</p>  <p>&gt; XLR 7 contactos.<br/>&gt; Macho aéreo.</p> | <p><b>CA 134</b> PVP 1,70€<br/>XLR 3</p>  <p>&gt; DIN 5 contactos.<br/>&gt; Macho aéreo.</p>       | <p><b>CA 135</b> PVP 1,38€<br/>XLR 3</p>  <p>&gt; DIN 5 contactos.<br/>&gt; Hembra aéreo acodado.</p> | <p><b>MAW 2500 WP</b> PVP 4,80€<br/>XLR 3</p>  <p>&gt; Conector XLR 3 contactos.<br/>&gt; IP 67. Macho aéreo.</p> | <p><b>MAW 2505 WP</b> PVP 5,20€<br/>XLR 3</p>  <p>&gt; Conector XLR 3 contactos.<br/>&gt; IP 67. Hembra aéreo.</p> |
| <p><b>CB 49</b> PVP 1,40€<br/>XLR 3</p>  <p>&gt; XLR 7 contactos.<br/>&gt; Base hembra.</p>            | <p><b>CB 126</b> PVP 2,00€<br/>XLR 3</p>  <p>&gt; XLR 5 contactos.<br/>&gt; Base macho.</p>           | <p><b>CB 127</b> PVP 2,00€<br/>XLR 3</p>  <p>&gt; XLR 5 contactos.<br/>&gt; Base hembra.</p>  | <p><b>MCB 030</b> PVP 1,50€<br/>XLR 3</p>  <p>&gt; XLR 3 contactos.<br/>&gt; Base hembra.</p>      | <p><b>MCB 031</b> PVP 1,50€<br/>XLR 3</p>  <p>&gt; XLR 3 contactos.<br/>&gt; Base macho.</p>          | <p><b>MCB 037</b> PVP 1,40€<br/>XLR 5</p>  <p>&gt; XLR 5 contactos.<br/>&gt; Base macho.</p>                      | <p><b>MCB 036</b> PVP 1,40€<br/>XLR 5</p>  <p>&gt; XLR 5 contactos.<br/>&gt; Base hembra.</p>                      |
| <p><b>MCB 030 MKII</b> PVP 1,50€<br/>XLR 3</p>  <p>&gt; XLR 3 contactos.<br/>&gt; Base hembra.</p>   | <p><b>AMP 16 M</b> PVP 2,88€<br/>XLR 5</p>  <p>&gt; XLR 5 contactos.<br/>&gt; Base macho.</p>       | <p><b>CNC 1061</b> PVP 1,20€<br/>XLR 5</p>  <p>&gt; XLR 5 macho empotrable.</p>             |   |   |  |   |

**Conectores Jack**

|  |   |   |  |  |   |   |  |
|--|---|---|--|--|---|---|--|
| <p><b>MCA 050</b> PVP 1,50€<br/>TS</p>  <p>&gt; Conector Jack.<br/>&gt; Macho aéreo.</p>      | <p><b>MCA 051</b> PVP 1,50€<br/>TRS</p>  <p>&gt; Conector Jack 1/4".<br/>&gt; Macho aéreo.</p> | <p><b>MCA 054</b> PVP 1,35€<br/>TS</p>  <p>&gt; Conector Jack 1/4".<br/>&gt; Macho aéreo.</p>  | <p><b>MCA 061</b> PVP 1,20€<br/>TS</p>  <p>&gt; Conector Jack 1/4".<br/>&gt; Macho aéreo acodado.</p> | <p><b>MCA 053</b> PVP 2,00€<br/>TS</p>  <p>&gt; Conector Jack 1/4".<br/>&gt; Macho aéreo.</p>         | <p><b>MCA 058</b> PVP 1,40€<br/>TS</p>  <p>&gt; Conector Jack 1/4".<br/>&gt; Macho aéreo.</p>          | <p><b>MCA 077</b> PVP 1,60€<br/>TRS</p>  <p>&gt; Mini Jack 3,5 mm.<br/>&gt; Macho aéreo.</p>         | <p><b>MCA 078</b> PVP 2,00€<br/>TRS</p>  <p>&gt; Minijack 3.5 mm estéreo.<br/>&gt; Contactos dorados.</p> |
| <p><b>MCA 055</b> PVP 1,35€<br/>TS</p>  <p>&gt; Conector Jack 1/4".<br/>&gt; Macho aéreo.</p> | <p><b>MCA 059</b> PVP 1,55€<br/>TRS</p>  <p>&gt; Conector Jack 1/4".<br/>&gt; Macho aéreo.</p> | <p><b>MCA 057</b> PVP 1,50€<br/>TRS</p>  <p>&gt; Conector Jack 1/4".<br/>&gt; Macho aéreo.</p> | <p><b>MCB 046</b> PVP 1,60€</p>  <p>&gt; Conector Jack 1/4".<br/>&gt; Base hembra.</p>                | <p><b>MCA 070</b> PVP 1,30€<br/>TS</p>  <p>&gt; Conector Jack 1/4".<br/>&gt; Macho aéreo acodado.</p> | <p><b>MCA 071</b> PVP 1,40€<br/>TRS</p>  <p>&gt; Conector Jack 1/4".<br/>&gt; Macho aéreo acodado.</p> | <p><b>CA 11</b> PVP 2,39€<br/>TRS</p>  <p>&gt; Conector Jack 1/4".<br/>&gt; Macho aéreo acodado.</p> | <p><b>CA 12</b> PVP 2,39€<br/>TS</p>  <p>&gt; Conector Jack 1/4".<br/>&gt; Macho aéreo acodado.</p>       |

**Conectores RCA y XLN**

|   |  |   |   |   |
|---|--|---|---|---|
| <p><b>CA 17</b> PVP 0,30€<br/>RCA</p>  <p>&gt; Conector RCA.<br/>&gt; Macho aéreo.</p>   | <p><b>MCA 090</b> PVP 0,10€<br/>XLN4</p>  <p>&gt; XLN 4 contactos.<br/>&gt; Macho aéreo.</p>  | <p><b>MCA 093</b> PVP 1,60€<br/>XLN4</p>  <p>&gt; XLN 4 contactos.<br/>&gt; Macho aéreo acodado.</p> | <p><b>MCA 101 MKII</b> PVP 3,60€<br/>RCA</p>  <p>&gt; Conector alimentación.<br/>3 contactos. Macho aéreo.</p> |   |
| <p><b>MCA 126 MKII</b> PVP 2,50€<br/>RCA</p>  <p>&gt; Conector RCA.<br/>&gt; Macho aéreo.<br/>&gt; Carcasa metálica con identificador negro.</p> | <p><b>MBA 114</b> PVP 2,20€<br/>MBA14</p>  <p>&gt; XLN 4 contactos.<br/>&gt; Base hembra.</p> | <p><b>MBA 115</b> PVP 0,90€<br/>XLN4</p>  <p>&gt; XLN 4 contactos.<br/>&gt; Base hembra.</p>         | <p><b>MBA 200</b> PVP 4,80€<br/>RJ45</p>  <p>&gt; Conector RJ45.<br/>&gt; Aéreo macho.</p>                      | <p><b>MCA 127 MKII</b> PVP 2,10€<br/>RCA</p>  <p>&gt; Conector RCA, macho aéreo, metálico, contacto dorado, negro.</p> |

# Adaptadores

|   |  |  |   |
|---|--|--|---|
| <p><b>XS<br/>AD 5</b></p> <p>WORK<br/>PRO</p>  <p>&gt; MiniJack TRS hembra a MiniXLR 4 hembra.</p> | <p>PVP 9,50€</p> <p>MINIJACK<br/>TRS</p> | <p><b>XS<br/>AD 8</b></p> <p>WORK<br/>PRO</p>  <p>&gt; MiniJack TRS hembra a MiniXLR 4 hembra.</p> | <p>PVP 8,70€</p> <p>MINIJACK XLR3<br/>TRS</p> |
|---|--|--|---|

**MCAA 200**

MARK

PVP 3,20€

XLR 3  
TRS



> XLR 3 macho a Jack TRS 1/4".

**MCA A 201**

MARK

PVP 3,00€

XLR 3  
TRS



> XLR 3 hembra a Jack TRS 1/4" macho.

**MCAA 202**

MARK

PVP 3,00€

XLR 3  
TS



> XLR 3 hembra a Jack TS 1/4" macho.

**MCA A 203**

MARK

PVP 3,00€

XLR 3  
TS



> XLR 3 macho a Jack TS 1/4" macho.

**MCA A 211**

MARK

PVP 2,15€

XLR 3



> XLR 3 macho a Jack TS 1/4" macho.

**MCA A 215**

MARK

PVP 3,80€

XLR 3  
TRS



> XLR 3 hembra a Jack TRS 1/4" macho.

**MCA A 216**

MARK

PVP 4,30€

XLR 3  
TRS



> XLR 3 hembra a Jack TRS 1/4" macho.

**MCA A 220**

MARK

PVP 2,30€

XLR 3  
TRS



> XLR 3 hembra a Jack TRS 1/4" macho.

**MCA A 221**

MARK

PVP 2,40€

XLR 3  
RCA



> XLR 3 hembra a Jack TRS 1/4" macho.

**MCAA 222**

MARK

PVP 2,45€

XLR 3  
RCA



> XLR 3 hembra a RCA hembra.

**MCAA 230**

MARK

PVP 3,50€

XLN4  
TS



> Jack 1/4" TS hembra a XLN 4 macho.

**MCAA 231**

MARK

PVP 3,50€

XLR3  
XLN4



> XLR 3 macho a XLN 4 macho.

**MCAA 232**

MARK

PVP 3,50€

XLR3  
XLN4



> XLR 3 hembra a XLN 4 macho.

**MCAA 233**

MARK

PVP 2,85€

XLR3  
XLN4



> XLR 3 hembra a XLN 4 hembra.

**MCA A 234**

MARK

PVP 2,85€

XLR3  
XLN4



> XLR 3 macho a XLN 4 hembra.

**MCAA 235**

MARK

PVP 3,05€

XLN4  
TS



> Jack 1/4" TS hembra a XLN 4 hembra.

**MCAA 240**

MARK

PVP 3,40€

XLN4



> XLN 4 hembra a XLN 4 hembra.

**MCAA 260**

MARK

PVP 1,10€

TS  
RCA



> RCA hembra a Jack TS 1/4" macho.

**MCAA 267**

MARK

PVP 0,65€

TRS



> Jack TRS 1/4" hembra a MiniJack TRS macho.

**MCAA 268**

MARK

PVP 0,80€

TS  
RCA



> RCA hembra a Mini Jack TS macho.

**MCAA 269**

MARK

PVP 0,95€

TRS



> Mini Jack TRS hembra a Mini Jack TRS macho.

**MCA 190**

MARK

PVP 2,70€

XLR3  
XLR5



> XLR 3 hembra a XLR 5 macho.

**MCA 191**

MARK

PVP 2,80€

XLR3  
XLR5



> XLR 5 hembra a XLR 3 macho.

**MBA 2013**

MARK

PVP 5,50€

HDMI



> Conector HDMI 1.4 tipo D. > Base. Frontal hembra. Trasero hembra. Carcasa metálica.

**MBA 2016**

MARK

PVP 5,70€

RJ45



> Conector RJ45 tipo D. > Base. Frontal hembra. Trasero hembra. Carcasa metálica.

**MBA 2100**

MARK

PVP 4,40€

XLR3  
TRS



> Jack TRS 1/4" hembra a XLR 3 macho.

**MBO 2110 DMX**

MARK

PVP 5,50€

XLR5



> XLR 5 hembra a XLR 5 hembra.

**MBO 2111 DMX**

MARK

PVP 4,80€

XLR5



> XLR 5 macho a XLR 5 macho.

**CA 77**

WORK  
PRO

PVP 5,15€

XLR5



> XLR 3 hembra a XLN 4 hembra.

### XLR3 hembra - macho

1 M  
AUDIO



> Cable señal de audio.  
> 2 conductores + malla.

### XLR3 hembra - macho

DMX  
1,5M  
XLR3



> Cable señal DMX.  
> 2 conductores + malla.

### XLR5 macho - hembra

DMX  
1,5M  
XLR3



> Cable señal DMX.  
> 4 conductores + malla.

### XLR3 hembra - Jack TS macho

3 M  
AUDIO



> Cable señal de audio.  
> 1 conductores + malla.

| Modelo         | Long (m) | PVP    |
|----------------|----------|--------|
| <u>MK 28 2</u> | 1        | 5,20€  |
| <u>MK 35 2</u> | 3        | 7,60€  |
| <u>MK 37 2</u> | 6        | 9,80€  |
| <u>MK 32 2</u> | 10       | 13,00€ |
| <u>MK 38 2</u> | 20       | 22,00€ |

| Modelo          | Long (m) | PVP    |
|-----------------|----------|--------|
| <u>MK 117 2</u> | 1,5      | 6,30€  |
| <u>MK 111 2</u> | 3        | 7,50€  |
| <u>MK 106 2</u> | 6        | 12,50€ |
| <u>MK 112 2</u> | 10       | 15,00€ |
| <u>MK 119 2</u> | 15       | 22,00€ |

| Modelo          | Long (m) | PVP    |
|-----------------|----------|--------|
| <u>MK 113 2</u> | 3        | 10,80€ |
| <u>MK 114 2</u> | 10       | 24,50€ |
| <u>MK 116 2</u> | 20       | 44,00€ |
| <u>MK 118 2</u> | 5        | 16,00€ |
| <u>MK 115 2</u> | 1,5      | 9,70€  |

| Modelo         | Long (m) | PVP    |
|----------------|----------|--------|
| <u>MK 42 2</u> | 3        | 6,20€  |
| <u>MK 30 2</u> | 6        | 7,80€  |
| <u>MK 31</u>   | 10       | 10,00€ |

### XLR3 hembra - Jack TS macho



> Cable señal de audio.  
> 2 conductores + malla.

### 2 RCA macho - 2 Jack TS macho



> Cable señal de audio.

### XLR3 hembra - Jack TS macho



> Cable señal audio.

### Mini Jack TRS - 2 XLR3 M



> Cable señal de audio.  
> 2 conductores + malla.

| Modelo         | Long (m) | PVP   |
|----------------|----------|-------|
| <u>MK 43 2</u> | 1,5      | 5,50€ |
| <u>MK 44 2</u> | 3        | 6,90€ |

| Modelo       | Long (m) | PVP    |
|--------------|----------|--------|
| <u>MK 85</u> | 1        | 7,20€  |
| <u>MK 86</u> | 6        | 12,00€ |

| Modelo       | Long (m) | PVP   |
|--------------|----------|-------|
| <u>MK 66</u> | 1        | 3,60€ |
| <u>MK 40</u> | 3        | 5,30€ |

| Modelo         | Long (m) | PVP   |
|----------------|----------|-------|
| <u>MK 77 2</u> | 3        | 7,90€ |

**MK 79** PVP 10,80€  
10M  
AUDIO



> RCA macho - Minijack TRS macho.

**MK 78** PVP 8,80€  
6M  
AUDIO



> RCA macho - Minijack TRS macho.

**MK 74** PVP 2,80€  
1M  
AUDIO



> Minijack TRS macho - Minijack TRS macho.

**MK 70** PVP 3,30€  
1M  
AUDIO



> Minijack TRS 3.5 mm - 2 RCA macho.  
> 1 metro.

**MK 62** PVP 9,00€  
3M  
AUDIO



> Minijack TRS 3.5 mm - 2 RCA macho.  
> 3 metros.

**MK 532** PVP 11,00€  
6M  
AUDIO



> XLR hembra - 2xXLR3 macho.  
> 6 metros.

**MK 332** PVP 8,20€  
10M  
AUDIO



> XLR3 macho - RCA macho.  
> 5 metros.

**MK 16** PVP 7,90€  
1,5 M  
AUDIO



> Jack TS 1/4" macho - Jack TS 1/4" macho.

**MK 7** PVP 8,40€  
6M  
AUDIO



> Jack TS 1/4" macho - Jack TS 1/4" macho.

**MK 5** PVP 10,50€  
6M  
AUDIO



> Jack TS 1/4" macho - Jack TS 1/4" macho.

**K 13** PVP 5,00€  
6M  
AUDIO



> Bantam TRS - bantam TRS. >40 cm.

**K 49** PVP 15,00€  
3M  
AUDIO



> 4 RCA macho - 4 RCA macho.

**K 19** PVP 8,00€  
6M  
AUDIO



> Jack TS 1/4" macho - Jack TS 1/4" macho.

**K 15** PVP 5,00€  
40CM  
AUDIO



> Bantam TRS - bantam TRS. >40cm.

**MK 70 MKII** PVP 9,00€  
RCA  
AUDIO



> Minijack TRS 3.5 mm > 2xRCA macho  
> 2 conductores + malla

**MK 71 MKII** PVP 12,00€  
RCA  
AUDIO



> Minijack TRS 3.5 mm > 2xRCA macho  
> 2 conductores + malla

**K 12** PVP 5,00€  
40CM  
AUDIO



> Bantam TRS - bantam TRS. >40 cm.

**K 42** PVP 8,70€  
3 M  
AUDIO



> DIN5 macho - 4 RCA hembra.  
> 3 metros.

**K 48** PVP 10,30€  
3M  
AUDIO



> 4 RCA macho - 4 RCA macho.  
> 3 metros.

**MK 452** PVP 10,50 €  
AUDIO



> Cable de audio. 2xRCA a 2xJack 6.3 mm TS. 3 m de longitud

**MK 342** PVP 11,50 €  
AUDIO



















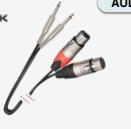
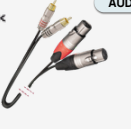





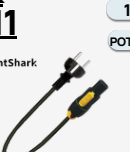



















> XLR3 macho - Jack TRS 1/4" macho  
> 2 conductores + malla

**XLR3 hembra - macho**

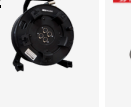

> Cable señal de audio.  
> 2 conductores + malla.

| Modelo              | Long (m) | PVP    |
|---------------------|----------|--------|
| <u>MK 28 2 MKII</u> | 1        | 6,50€  |
| <u>MK 32 2 MKII</u> | 10       | 15,00€ |
| <u>MK 35 2 MKII</u> | 3        | 8,00€  |
| <u>MK 38 2 MKII</u> | 20       | 26,00€ |
| <u>MK 37 2 MKII</u> | 6        | 11,00€ |

|  |   |   |   |   |  |
|--|---|---|---|---|--|
| <p><b>MK 71</b> PVP 5,50€<br/>3M AUDIO</p>  <p>&gt; Minijack TRS 3.5 mm macho - 2RCA macho.</p>                 | <p><b>MK 72</b> PVP 8,80€<br/>6M AUDIO</p>  <p>&gt; Minijack TRS 3.5 mm macho - 2RCA macho.</p>                    | <p><b>MK 73</b> PVP 13,30€<br/>10M AUDIO</p>  <p>&gt; Minijack TRS 3.5 mm macho - 2RCA macho.</p>                  | <p><b>MK 69</b> PVP 9,00€<br/>5M AUDIO</p>  <p>&gt; Minijack TRS macho - 2 Jack TS1/4" macho.</p>                          | <p><b>MK 68</b> PVP 4,40€<br/>1.5M AUDIO</p>  <p>&gt; Minijack TRS macho - 2 Jack TS1/4" macho.</p>                        | <p><b>K 67</b> PVP 4,60€<br/>3M AUDIO</p>  <p>&gt; Minijack TRS macho - 2 Jack TS1/4" hembra.</p>               |
| <p><b>MK 882</b> PVP 8,80€<br/>3M AUDIO</p>  <p>&gt; 2 Jack TS1/4" macho - 2 XLR3 macho.<br/>&gt; 3 metros.</p> | <p><b>MK 892</b> PVP 11,00€<br/>3M AUDIO</p>  <p>&gt; 2 RCA macho - 2 XLR3 hembra.<br/>&gt; 3 metros.</p>          | <p><b>K 41</b> PVP 8,70€<br/>3M AUDIO</p>  <p>&gt; DIN5 macho - 4 RCA macho.<br/>&gt; 3 metros.</p>                | <p><b>K 91</b> PVP 5,00€<br/>1M</p>  <p>&gt; XLR3 hembra - 2 banana macho.<br/>&gt; 1 metro.</p>                           | <p><b>MK 80</b> PVP 24,00€<br/>10M ALTAVOZ</p>  <p>&gt; XLN4 macho - XLN4 macho.<br/>&gt; 10 metros.</p>                   | <p><b>MK 81</b> PVP 36,50€<br/>10M ALTAVOZ</p>  <p>&gt; XLN4 macho - XLN4 macho.<br/>&gt; 10 metros.</p>        |
| <p><b>MK 1010</b> PVP 13,00€<br/>1.5M USB</p>  <p>&gt; CEE 7 tipo F - AC 3 contactos.<br/>&gt; 2 metros.</p>    | <p><b>MK 1011</b> PVP 47,00€<br/>1.5M POTENCIA</p>  <p>&gt; Alimentación para Lightshark LS1.</p>                  | <p><b>MK 1012</b> PVP 29,00€<br/>1.5M POTENCIA</p>  <p>&gt; Alimentación para Lightshark LS1.</p>                  | <p><b>MK 2010</b> PVP 15,00€<br/>1.5M POTENCIA</p>  <p>&gt; AC 3 entrada - AC 3 salida.<br/>&gt; 1,5 metros.</p>           | <p><b>MK 2015</b> PVP 19,00€<br/>3M POTENCIA</p>  <p>&gt; AC 3 entrada - AC 3 salida.<br/>&gt; 3 metros.</p>               | <p><b>MK 83</b> PVP 38,00€<br/>15M ALTAVOZ</p>  <p>&gt; XLN4 macho - XLN4 macho.<br/>&gt; 15 metros.</p>        |
| <p><b>MK 310</b> PVP 28,00€<br/>10 M POTENCIA</p>  <p>&gt; Conectores CEE 7 tipo F macho y hembra.</p>        | <p><b>K 90</b> PVP 5,00€<br/>1M ALTAVOZ</p>  <p>&gt; Jack TS1/4" hembra - 2 banana macho.<br/>&gt; 1 metro.</p>  | <p><b>K 92</b> PVP 5,00€<br/>1M ALTAVOZ</p>  <p>&gt; XLN3 macho - 2 banana macho.<br/>&gt; 1 metro.</p>          | <p><b>K 100</b> PVP 9,50€<br/>1.5M POTENCIA</p>  <p>&gt; IEC13 - CEE 7 tipo F.<br/>&gt; 1,5 metros.</p>                  | <p><b>K 151</b> PVP 13,00€<br/>1.5M USB</p>  <p>&gt; PowerCon - BS1363/A. 3 x 1.31 mm2.<br/>&gt; Tipo G. 1,5 metros.</p> | <p><b>K 184</b> PVP 12,80€<br/>1.5M USB</p>  <p>&gt; USB A macho - mini USB A macho.<br/>&gt; 1,5 metros.</p> |
| <p><b>SK 15</b> PVP 39,00€<br/>POTENCIA</p>  <p>&gt; Base de conexión.<br/>&gt; 6 x CEE7 tipo F hembra.</p>   | <p><b>SK 1</b> PVP 29,00€<br/>POTENCIA</p>  <p>&gt; Base de conexión.<br/>&gt; 8 x CEE7 tipo F hembra.</p>       | <p><b>SK 5</b> PVP 31,00€<br/>POTENCIA</p>  <p>&gt; Base de conexión.<br/>&gt; 6 x CEE7 tipo F hembra.</p>       | <p><b>SK 10</b> PVP 39,00€<br/>POTENCIA</p>  <p>&gt; Base de conexión.<br/>&gt; 6 x CEE7 tipo F hembra.</p>              | <p><b>SK 20</b> PVP 48,00€<br/>POTENCIA</p>  <p>&gt; Base de conexión.<br/>&gt; 6 x CEE7 tipo F hembra.</p>              | <p><b>REG 400</b> PVP 10,80€<br/>POTENCIA</p>  <p>&gt; Base de conexión.<br/>&gt; 4 x CEE7 tipo F hembra.</p> |
| <p><b>REG 401</b> PVP 11,50€<br/>POTENCIA</p>  <p>&gt; Base de conexión.<br/>&gt; 4 x CEE7 tipo F hembra.</p> | <p><b>REG 600</b> PVP 13,50€<br/>3M POTENCIA</p>  <p>&gt; Base de conexión.<br/>&gt; 6 x CEE7 tipo F hembra.</p> | <p><b>REG 601</b> PVP 14,00€<br/>3M POTENCIA</p>  <p>&gt; Base de conexión.<br/>&gt; 6 x CEE7 tipo F hembra.</p> | <p><b>REG 550</b> PVP 108,00€<br/>50M POTENCIA</p>  <p>&gt; Prolongador de cable.<br/>&gt; 50 metros.</p>                | <p><b>M drum 100 MKII</b> PVP 72,00€<br/>POTENCIA</p>  <p>&gt; Enrollador de cable.<br/>&gt; Diámetro 32 cm.</p>         | <p><b>M drum XL100</b> PVP 212,00€<br/>100M AUDIO</p>  <p>&gt; XLR3 aéreo macho - XLR3 base macho/hembra.</p> |
| <p><b>M drum XS 100/2</b> PVP 217,00€<br/>25M AUDIO</p>  <p>&gt; Cable audio y alimentación enrollador.</p>   | <p><b>M drum DMX 100</b> PVP 226,00€<br/>100M DMX</p>  <p>&gt; Cable para DMX con enrollador.</p>                | <p><b>M drum XL435</b> PVP 167,00€<br/>35M</p>  <p>&gt; Manguera multipar audio con enrollador.</p>              | <p><b>MLS 8/8</b> PVP 116,00€<br/>10M AUDIO</p>  <p>&gt; 8 canales. 10 metros 8x XLR3M aéreos<br/>&gt; 8x XLR3H base</p> | <p><b>MLS 20/8</b> PVP 208,00€<br/>20M AUDIO</p>  <p>&gt; Manguera multipar audio.<br/>&gt; 8 canales.</p>                 | <p><b>MLS 32-50</b> PVP 1082,00€<br/>50M AUDIO</p>  <p>&gt; Manguera multipar audio.<br/>&gt; 50 metros.</p>  |
| <p><b>BOX 8</b> PVP 163,00€<br/>10M AUDIO</p>  <p>&gt; Manguera multipar audio.<br/>&gt; 10 metros.</p>     | <p><b>K 150</b> PVP 8,40€<br/>10M AUDIO</p>  <p>&gt; Cable Alimentación IEC13-</p>                             |   |   |   |  |

**BOX 12/2** PVP 166,00€  
10M  
AUDIO



> Manguera multipar audio. >10 metros.

**MLS 1008** PVP 33,00€  
6M  
AUDIO



> Manguera señal de audio. >6 metros.

**MLS 1010** PVP 27,00€  
6M  
AUDIO



> Manguera señal de audio. >6 metros.

**MLS 1009** PVP 34,00€  
6M  
AUDIO



> Mangura señal de audio. >6 metros.

**MV 16** PVP 0,35€



> Cinta de velcro para cables. >15x160 mm.

**MV 20** PVP 0,45€



> Cinta de velcro para cables. >15x200 mm.

**MV 30** PVP 0,60€



> Cinta de velcro para cables. >18x300 mm.

**MV 40** PVP 0,60€



> Cinta de velcro para cables. >18x400 mm.

**MKM 900** PVP 1,98€  
100M  
AUDIO



> Cable para micrófono. >2 conductores y malla.

**MKM 901** PVP 1,30€  
100M  
AUDIO



> Cable para micrófono. >2 conductores y malla.

**MKM 1000** PVP 1,30€  
100M  
AUDIO



> Cable grafitado para micrófono. >100 metros.

**MKM 1001** PVP 1,30€  
100M  
AUDIO



> Cable grafitado para micrófono. >100 metros.

**MKL 1100** PVP 0,95€  
100M  
AUDIO



> Cable grafitado para instrumentos. >100 metros.

**MGO 111** PVP 1,00€  
100M  
AUDIO



> Cable grafitado para instrumentos. >100 metros.

**MKS 1200** PVP 1,10€  
100M  
AUDIO



> Cable señal de audio paralelo. >100 metros.

**MKS 1400** PVP 3,10€  
100M  
ALTAVOZ



> Cable para altavoz. >2 conductores.

**MKD 500** PVP 1,50€  
100M  
DMX



> Cable señal DMX. >2 conductores.

**MKS 1450** PVP 1,60€  
100M  
ALTAVOZ



> Cable paralelo para altavoz transparente.

**MKS 1460** PVP 1,30€  
100M  
ALTAVOZ



> Cable paralelo para altavoz. >100 metros.

**MKS 1461** PVP 2,20€  
100M  
ALTAVOZ



> Cable paralelo para altavoz. >100 metros.

**MSL 2000** PVP 6,30€  
100M  
ALTAVOZ



> Cable señal audio y alimentación. >100 metros.

**MCAT 6 SB** PVP 4,70€  
CAT 6A  
ALTAVOZ



> Cable CAT 6A. >100 metros.

**MCAT 6 90** PVP 444,00€  
CAT 6A  
ALTAVOZ



Novedad  
> Carro con 90m de cable Cat 6E. > RJ45 aéreo

**EXPO 100** PVP 195,00€



> Expositor para cables. >4 ruedas (2 con autofreno).

**MKS 1470** PVP 4,40€



> Cable plano de altavoz. >2 conductores de 4 mm2.

**MKS 1465** PVP 2,80€



> Cable plano de altavoz. >2 conductores de 2,5 mm2.

**MLS 8 8** PVP 116,00€



Novedad  
> Caja de conexionado de audio. 8 canales. 10 metros 8x XLR3M aéreos - 8x XLR3H base

**MBOX 4 M** PVP 54,00€



Novedad  
> Caja de conexión de 4 canales para cable CAT. 4x XLR3 hembra

**MBOX 4 F** PVP 54,00€



Novedad  
> Caja de conexión de 4 canales para cable CAT. 4x XLR3 hembra

**MSS 4 M** PVP 41,00€



Novedad  
> Splitter aéreo de 4 canales para cable CAT. 4x XLR3 macho

**MSS 4 F** PVP 41,00€



> Splitter aéreo de 4 canales para cable CAT. 4x XLR3 hembra

**MK 2016** PVP 24,00€



Novedad  
> Cable de Alimentación 3x1.5mm2 AC 3 contactos entrada- AC3 contactos salida > 5 Metros

**MK 2018** PVP 28,00€



Novedad  
> Cable de Alimentación 3x1.5mm2 AC 3 contactos entrada- AC3 contactos salida > 10 Metros

**MK 2011** PVP 15,00€



> Cable de alimentación y señal >3x1.5mm2 >AC 3 contactos entrada/salida XL3p M/H >1metro

**MK 225 3** PVP 29,00€



Novedad  
> Cable de alimentación y señal >3x2.5mm2 >AC 3 contactos entrada/salida XL3p M/H >3 metros

**MK 203 3** PVP 26,00€



Novedad  
> Cable de alimentación y señal >3x1.5mm2 >AC 3 contactos entrada/salida XL3p M/H >3 metros

Conector alimentación

**CA 802** PVP 4,80€



> 5 contactos (3P+N+E). > Macho aéreo.

**CA 900** PVP 29,00€



> 5 contactos (3P+N+E). > Macho aéreo.

**MCA 101** PVP 3,60€



> 3 contactos. > Macho aéreo.

**MCA 100** PVP 3,60€



> 3 contactos. > Macho aéreo.

**MBA 110** PVP 3,40€



> 3 contactos. > Base hembra.

**MBA 111** PVP 2,40€



> 3 contactos. > Base hembra.

**MCAT 6 90** PVP 444,00€



> Carro con 90m de cable Cat 6E. Terminación cable RJ45 aéreo

**CA 3005** PVP 19,50€



> Adaptador alimentación IEC 60309 16A > 1 entrada 16A (3P+N+E). 2 salidas 16A (1P+N+E) + 1 salida 16A (3P+N+E)

**ASC 1** PVP 49,00€  
AMS



> Soporte extensible portátil o mezclador

**ST 5170** PVP 146,00€  
MARK



> Soporte con ruedas para monitores de 32 a 55".  
> Altura ajustable.

**ST 170** PVP 44,00€  
MARK



> Soporte de pared para monitores de 32 a 63".  
> Ángulo ajustable.

**ST 155** PVP 27,00€  
MARK



> Soporte de pared para monitores de 32 a 55".  
> Ángulo ajustable.

**ASM 1100** PVP 34,00€  
AMS



> Soporte de micrófono con jirafa extensible.  
> Altura 1,7 m.

**ASM 120 PRO** PVP 51,00€  
AMS



> Soporte PRO de micrófono con jirafa extensible. > Altura 1,65 m.

**ASM 115 A** PVP 57,00€  
AMS



> Soporte de micrófono con jirafa y embrague de despliegue.  
> Altura 1,65 m.

**ASM 135 PRO** PVP 30,00€  
AMS



> Soporte de micrófono con jirafa extensible.  
> Altura 0,5 a 0,7 m.

**ASM 1001** PVP 41,00€  
AMS



> Soporte universal para tablet ajustable.  
> Altura 1,6 m.

**ASM 130 S** PVP 42,00€  
AMS



> Soporte para micrófono con base redonda.  
> Desplegable entre 85 y 155 cm.

**ASM 125 A** PVP 51,00€  
AMS



> Soporte para micrófono con embrague de despliegue.  
> Altura 1,65 m.

**ASM 200** PVP 20,00€  
AMS



> Soporte de micrófono de escritorio fijo.  
> Altura 17 cm.

**ASM 205** PVP 14,00€  
AMS



> Soporte plegable de micrófono para escritorio.

**ASM 25** PVP 2,80€  
AMS



> Pinza de micrófono 30 mm de diámetro.  
> Rosca de 5/8".

**ASM 5** PVP 2,80€  
AMS



> Pinza de micrófono 25 mm de diámetro.  
> Rosca de 5/8".

**ASM 8** PVP 2,80€  
AMS



> Pinza de micrófono 30 mm de diámetro.  
> Rosca de 5/8".

**ASM 50** PVP 2,80€  
AMS



> Pinza de micrófono 35 mm de diámetro.  
> Rosca de 5/8".

**ASM 2510** PVP 26,00€  
AMS



> Soporte de micrófono de escritorio

**Serie ASF** AMS



> Cubierta elástica antipolvo para cajas acústicas.

| ASF   | 1W         | 3W         | 5W         | 2B        | 4B        | 6B        |
|-------|------------|------------|------------|-----------|-----------|-----------|
| Color | 10" Blanca | 12" Blanca | 15" Blanca | 10" Negro | 12" Negro | 15" Negro |
| PVP   | 16,00€     | 18,00€     | 20,00€     | 16,00€    | 18,00€    | 20,00€    |

**ASF 11B** PVP 26,00€  
AMS



> Cubierta elástica antipolvo para soportes de altavoz.

**ASF 16W** PVP 26,00€  
AMS



> Cubierta elástica antipolvo para soportes de altavoz.

**ASS 300** PVP 59,00€  
AMS



> Soporte PRO de altavoz desplegable.  
> Pasador de seguridad automático.

**ASS 350** PVP 41,00€  
AMS



> Soporte de altavoz desplegable.

**ASS 500** PVP 117,00€  
AMS



> Soporte PRO de altavoz desplegable con cabestrante.

**ASS 550** PVP 23,00€  
AMS



> Soporte de altavoz.  
> Pin de fijación automático.  
> Rosca M20..

**STA 240** PVP 42,00€  
MARK



> Soporte para luminarias y paneles LED. > Altura 2,4 m.

**STA 300** PVP 66,00€  
MARK



> Soporte para luminarias y paneles LED. > Altura 3 m.

**SS LWC MKII** PVP 26,00€  
MARK



> Soporte para caja acústica.  
> Aluminio. > Extensible.

**ASS 560** PVP 75,00€  
AMS



> Soporte de altavoz con cabestrante.  
> Altura 2 metros.

**SH 606** PVP 5,00€  
MARK



> Base para anclaje caja acústicas.  
> Inserción 35 mm.

**SPB 2E** PVP 18,00€  
MARK



> Soporte para caja acústica.  
> Carga máxima 45 kg.

**SPB 3E** PVP 38,00€  
MARK



> Soporte para caja acústica.  
> Caja máxima 45 kg.

**SPB 4E** PVP 49,00€  
MARK



> Soporte para caja acústica.  
> Giro horizontal y vertical.

**SPB 5E** PVP 16,50€  
MARK



> Soporte para caja acústica.  
> Carga máxima 45 kg.

**SPB 7** PVP 44,00€  
MARK



> Soporte para caja acústica.  
> Giro horizontal y vertical.  
> Carga máxima 60 Kg.

**SPB 8** PVP 39,00€  
MARK



> Soporte para caja acústica.  
> Carga máxima 60 kg.

**SPB 10** PVP 46,00€  
MARK



> Abrazadera para truss.  
> Extensible 0,27 - 0,37 m.

**SPB 11** PVP 39,00€  
MARK



> 5 posiciones de inclinación entre 0 y 45°.

**SPB 15** PVP 44,00€  
MARK



> Giro horizontal y vertical.  
> Carga máxima 60 kg.

**SPB 20** PVP 44,00€  
MARK



> Soporte de aluminio para la serie Athos

**SPB 22** PVP 56,00€  
MARK



> Soporte de aluminio articulado para altavoz serie Athos.

**SPB 6** PVP 61,00€  
MARK



> Soporte caja acustica  
> Inclinable y extensible  
> Carga max 60kg  
> Suministrado por parejas  
> Precio por unidad

**PB 5** PVP 8,90€  
MARK



> Soporte para cajas acústicas de la serie NEO.  
> Plástico. Color negro, blanco

**SPB MINI** PVP 6,60€  
MARK



> Soporte para caja acústica.  
> Adecuado para caja acústica STUDIO 20L y 30L.

**AS 10** PVP 195,00€  
AMS



> Carro de transporte plegable. > Carga máxima 70 kg.

**SH 2414** PVP 9,00€  
MARK



> Soporte flexo para micrófono.  
> Conectores XLR3 macho-hembra.

**ASM 4** PVP 11,00€  
AMS



> Soporte botella/taza  
> Fijacion a soporte de microfono

**AST 1200** PVP 38,00€  
AMS



> soporte escritorio para tablet

**AST 1100** PVP 37,00€  
AMS



> Tripode para tablet

**LW 20/2** PVP 168,00€  
MARK



> Soporte para cañones de seguimiento  
> Carga Max 100Kg  
> Altura Max 1,62m

**UBS 1** PVP 43,00€  
MARK



> Soporte Universal para cajas acústicas

**MCS 1208** PVP 24,00€



> Maleta ABS.  
> Interior 208 x 92 x 144 mm.

**MCS 1233** PVP 30,00€



> Maleta ABS.  
> Interior 233 x 155 x 178 mm.

**MCS 1300** PVP 53,00€



> Maleta ABS.  
> Interior 300 x 132 x 225 mm.

**MCS 1371** PVP 69,00€



> Maleta ABS.  
> Interior 371 x 152 x 258 mm.

**MCS 1425** PVP 75,00€



> Maleta ABS.  
> Interior 425 x 155 x 284 mm.

**MCS 1459** PVP 108,00€



> Maleta ABS.  
> Interior 459 x 170 x 327 mm.

**MCS 1460** PVP 99,00€



> Maleta ABS.  
> Interior 451 x 105 x 289 mm.

**MCS 1468** PVP 131,00€



> Maleta ABS.  
> Interior 468 x 193 x 355 mm.

**MCS 1479** PVP 85,00€



> Maleta ABS.  
> Interior 479 x 96 x 333 mm.

**MCS 1505** PVP 109,00€



> Maleta ABS.  
> Interior 505 x 193 x 350 mm.

**MCS 1547** PVP 146,00€



> Maleta ABS.  
> Interior 547 x 290 x 350 mm.

**MCS 1647** PVP 106,00€



> Maleta ABS.  
> Interior 647 x 165 x 350 mm.

**MCS 11065 T** PVP 244,00€



> Maleta ABS trolley.  
> Interior 1066 x 133 x 343 mm.

**MCS 1501 trolley** PVP 162,00€



> Maleta ABS trolley.  
> Interior 501 x 193 x 279 mm.

**MCS 1510 trolley** PVP 193,00€



> Maleta ABS trolley.  
> Interior 517 x 229 x 392 mm.

**MCS 1544 trolley** PVP 178,00€



> Maleta ABS trolley.  
> Interior 544 x 199 x 419 mm.

**MCS 1545 trolley** PVP 246,00€



> Maleta ABS trolley.  
> Interior 425 x 155 x 284 mm.

**MCS 1725 trolley** PVP 395,00€



> Maleta ABS trolley.  
> Interior 459 x 170 x 327 mm.

**MCS 11075 DT** PVP 759,00€



> Maleta ABS.  
> Interior 1066 x 383 x 559 mm.

**Rack Mix 8U** PVP 237,00€



> Flightcase ABS.  
> Interior 483 x 360 x 110 mm.

**Rack Mix 10U** PVP 250,00€



> Flightcase ABS.  
> Interior 483 x 440 x 110 mm.

**Rack Mix 12U** PVP 275,00€



> Flightcase ABS.  
> Interior 483 x 528 x 110 mm.

**MM1 black** PVP 155,00€

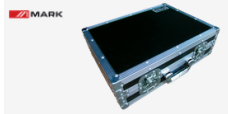

> Maletín de transporte.  
> Interior 470 x 350 x 120 mm.

**Rack scan** PVP 220,00€



> Flightcase para L16, SCAN 812, SCAN 1216 y SCAN 1000 DMX.

**Rack stage 10** PVP 221,00€



> Flightcase para DMX STAGE 1624 y STAGE 2412.

**Rack stage 15** PVP 230,00€



> Flightcase para STAGE 4824.  
> 760 x 165 x 395 mm.

**Rack mixer** PVP 193,00€



> Flightcase.  
> 12 HU rack 19 pulgadas.

**Micro 16 case** PVP 135,00€



> Flightcase para 16 micrófonos.  
> 325 x 325 x 345 mm.

**Micro 24 case** PVP 240,00€



> Flightcase para 24 micrófonos.  
> 595 x 325 x 320 mm.

**48 light case** PVP 270,00€



> Flightcase para 48 sets de unión de estructuras aluminio.

**CW 644** PVP 370,00€



> Maleta  
> Posibilidad de instalación de ruedas  
> Interior 1066 x 383 x 559 mm.

**CW 844** PVP 340,00€



> Flightcase  
> Posibilidad de instalación de ruedas  
> Interior 483 x 360 x 110 mm.

**CW 864** PVP 405,00€



> Flightcase.  
> Posibilidad de instalación de ruedas  
> Interior 483 x 440 x 110 mm.

**CW 1244** PVP 450,00€



> Flightcase.  
> Posibilidad de instalación de ruedas  
> Interior 1205 x 405 x 425 mm.

**CW 1155** PVP 570,00€



> Flightcase.  
> 4 ruedas (2 con freno).  
> Interior 1063 x 513 x 463 mm.

**Rack clasificador** PVP 805,00€



> Flight de transporte 15 ranuras.  
> 4 separadores incluidos.  
> 1178 x 585 x 605 mm.

**S1 separador rack clasificador** PVP 23,00€



> Separador para rack clasificador de madera.

**FC 1043** PVP 566,00€



> Flightcase para 10 focos.  
> Exterior 915 x 824 x 386 mm.

**FC 431** PVP 585,00€



> Flightcase para 4 recortes.  
> 675 x 852 x 675 mm.

**FC 8110** PVP 564,00€



> Flightcase para 6 barras LEDs.  
> 1132 x 747 x 218 mm.

**Rack stage doble** PVP 715,00€



> Flightcase con ruedas.  
> Exterior 1180 x 560 x 700 mm.

**Rack rigging 4** PVP 665,00€



> Flightcase 4 compartimientos.  
> Exterior 1003 x 753 x 590 mm.

**Rack theatre par - 2** PVP 454,00€



> Flightcase 8 compartimentos.  
> Exterior 1030 x 550 x 630 mm.

**TV-1** PVP 444,00€



> Flightcase para 1 pantalla de hasta 1147 x 112 mm. 42"

**TV-2** PVP 561,00€



> Flightcase para 2 pantallas de hasta 1147 x 112 mm. 42"

**MC 550** PVP 454,00€



> Flightcase para soportes de micrófono.

**Rack LED bar** PVP 697,00€



> Flightcase para 12 barras LED.  
> Exterior 697 x 526 x 1358 mm.

**Rack atril** PVP 544,00€



> Flightcase para atril ATP 1.  
> 1275 x 537 x 612 mm.

**TC 531** PVP 7,80€



> Panel pasacable 1 HU rack 19" de acero.  
> Cepillo pasacable.  
> 483 x 44 mm.

**RACKTOUR SHORT 2U** PVP 201,00€



> 2 HU rack 19  
> Poca Profundidad 415 mm.  
> Tapa frontal y trasera

**RACK PARLED** PVP 599,00€



> Flightcase  
> 1162 x 586 x 850 mm. (exterior)  
> 270 x 270 x 606 mm (compartimentos)

**RACKTOUR SHORT 4U** PVP 210,00€



> 4 HU rack 19  
> Poca Profundidad 415 mm.  
> Tapa frontal y trasera

## Serie Racktour



- > Flightcase rack 19".
- > Tapa frontal y trasera.



| Modelo           | <u>RACKTOUR 2</u> | <u>RACKTOUR 4</u> | <u>RACKTOUR 6</u> | <u>RACKTOUR 8</u> | <u>RACKTOUR 10</u> | <u>RACKTOUR 12</u> |
|------------------|-------------------|-------------------|-------------------|-------------------|--------------------|--------------------|
| Dimensiones (mm) | 675 x 550 x 125   | 675 x 550 x 214   | 675 x 550 x 323   | 675 x 550 x 415   | 675 x 550 x 503    | 675 x 550 x 598    |
| HU               | 2                 | 4                 | 6                 | 8                 | 10                 | 12                 |
| PVP              | 205,00€           | 225,00€           | 238,00€           | 265,00€           | 295,00€            | 350,00€            |

## FLIGHTCASE ENTAR



Flightcase para pareja de cajas acústicas ENTAR



| Modelo      | <u>ENTAR 12</u>    | <u>ENTAR 15</u>    |
|-------------|--------------------|--------------------|
| Dimensiones | 0.44 x 0.82 x 0.85 | 0.49 x 0.61 x 0.93 |
| Pulgadas    | 12                 | 15                 |
| PVP         | 480,00€            | 480,00€            |

## Serie Racktour PRO



- > Flightcase rack 19".



| Modelo      | <u>RACKTOUR PRO 6</u> | <u>RACKTOUR PRO 8</u> | <u>RACKTOUR PRO 10</u> |
|-------------|-----------------------|-----------------------|------------------------|
| Dimensiones | 675 x 600 x 380 mm    | 675 x 600 x 470 mm    | 675 x 600 x 552 mm     |
| HU          | 6                     | 8                     | 10                     |
| PVP         | 306,00€               | 340,00€               | 385,00€                |

## Serie Racktour PRO R

WORK PRO > Flightcase rack 19".



| Modelo      | <u>RACKTOUR PRO 12 R</u> | <u>RACKTOUR PRO 16 R</u> |
|-------------|--------------------------|--------------------------|
| Dimensiones | 675 x 600 x 775 mm       | 675 x 600 x 952 mm       |
| HU          | 12                       | 16                       |
| PVP         | 510,00€                  | 530,00€                  |

## Serie RC 520/WI

WORK PRO > Flightcase rack 19".



| Modelo      | <u>RC 520/WI 2U</u> | <u>RC 520/WI 4U</u> |
|-------------|---------------------|---------------------|
| Dimensiones | 350 x 510 x 150     | 350 x 510 x 250     |
| HU          | 2                   | 4                   |
| PVP         | 147,00€             | 218,00€             |

## Serie Racktour MIX

WORK PRO > Flightcase rack 19" abatible.



| Modelo           | <u>RACKTOUR MIX 6</u> | <u>RACKTOUR MIX 8</u> | <u>RACKTOUR MIX 10</u> | <u>RACKTOUR MIX 12</u> |
|------------------|-----------------------|-----------------------|------------------------|------------------------|
| Dimensiones (mm) | 640 x 545 x 392       | 640 x 545 x 482       | 640 x 545 x 572        | 640 x 545 x 641        |
| HU               | 6                     | 8                     | 10                     | 12                     |
| PVP              | 310,00€               | 321,00€               | 358,00€                | 380,00€                |

## Serie RC 520

WORK PRO > Flightcase rack 19".  
> Tapa frontal y trasera.



| Modelo           | <u>RC 520 2U</u> | <u>RC 520 4U</u> | <u>RC 520 6U</u> | <u>RC 520 8U</u> | <u>RC 520 10U</u> | <u>RC 520 12U</u> |
|------------------|------------------|------------------|------------------|------------------|-------------------|-------------------|
| Dimensiones (mm) | 570 x 570 x 110  | 570 x 570 x 220  | 570 x 570 x 330  | 570 x 570 x 440  | 570 x 570 x 520   | 570 x 570 x 605   |
| HU               | 2                | 4                | 6                | 8                | 10                | 12                |
| PVP              | 113,00€          | 199,00€          | 234,00€          | 257,00€          | 179,00€           | 192,00€           |

## Serie triple rack

**WORK PRO** Flightcase rack 19".  
> Plástico ABS y aluminio.



| Modelo           | <u>TRIPLE RACK 624</u> | <u>TRIPLE RACK 1068</u> | <u>TRIPLE RACK 10810</u> |
|------------------|------------------------|-------------------------|--------------------------|
| Dimensiones (mm) | 590 x 520 x 350        | 590 x 520 x 570         | 590 x 570 x 570          |
| HU               | 6                      | 10                      | 10                       |
| PVP              | 165,00€                | 231,00€                 | 225,00€                  |

## Serie RM PRO

**WORK PRO**  
> Armario rack.  
> Fabricado en acero.  
> Puerta de policarbonato con cerradura con llave.



| Modelo           | <u>RM 8 PRO</u> | <u>RM 10 PRO</u> | <u>RM 12 PRO</u> | <u>RM 16 PRO</u> | <u>RM 24 PRO</u> | <u>RM 40 PRO</u> |
|------------------|-----------------|------------------|------------------|------------------|------------------|------------------|
| Dimensiones (mm) | 585 x 585 x 588 | 585 x 585 x 677  | 585 x 585 x 766  | 585 x 585 x 944  | 585 x 585 x 1300 | 585 x 585 x 2012 |
| HU               | 8               | 10               | 12               | 16               | 24               | 40               |
| Peso             | 38 kg           | 39 kg            | 43 kg            | 46 kg            | 60 kg            | 96 kg            |
| PVP              | 530,00€         | 540,00€          | 550,00€          | 565,00€          | 620,00€          | 829,00€          |

## Serie RMI PRO

**MARK**

> Armario rack.  
> Fabricado en acero.  
> Puerta de policarbonato con cerradura con llave.



| Modelo           | <u>RMI 6 PRO</u> | <u>RMI 9 PRO</u> | <u>RMI 12 PRO</u> | <u>RMI 32 PRO</u> | <u>RMI 37 PRO</u> | <u>RMI 42 PRO</u> | <u>RMI 47 PRO</u> |
|------------------|------------------|------------------|-------------------|-------------------|-------------------|-------------------|-------------------|
| Dimensiones (mm) | 450 x 600 x 370  | 450 x 600 x 500  | 450 x 600 x 636   | 450 x 600 x 1610  | 450 x 600 x 1833  | 450 x 600 x 2055  | 450 x 600 x 2277  |
| HU               | 6                | 9                | 12                | 32                | 37                | 42                | 47                |
| Peso             | 15 kg            | 18 kg            | 21 kg             | 88 kg             | 111 kg            | 170 kg            | 145 kg            |
| PVP              | 125,00€          | 144,00€          | 167,00€           | 620,00€           | 750,00€           | 998,00€           | 1090,00€          |

## Serie RO/ROL



> Bastidor rack para instalaciones fijas o móviles.

> Fabricado en acero.  
> 4 ruedas (2 con freno).

> Bastidor rack 19".  
> 12 HU.

> Para instalaciones fijas.  
> Construido en acero.

| Modelo      | <u>RO 22</u>     | <u>RO 32</u>     | <u>RO 42</u>     | <u>ROL 12</u>  |
|-------------|------------------|------------------|------------------|--|
| Dimensiones | 600 x 600 x 1191 | 600 x 600 x 1635 | 600 x 600 x 2080 | 510 x 590 x 350 mm (An x Al x Pr) / 510 x 590 x 350 mm (W x H x D) |
| HU          | 22               | 32               | 42               | 12   |
| Peso        | 15 kg            | 17 kg            | 20 kg            |  |
| PVP         | 119,00€          | 140,00€          | 158,00€          | 53,00€   |

## Serie RM

> Armario rack.

> Diseñado para instalaciones fijas.

> Fabricado en acero.

> Dispone de guías delanteras y traseras.



| Modelo           | <u>RM 6</u>     | <u>RM 8</u>     | <u>RM 10</u>    | <u>RM 12</u>    | <u>RM 16</u>    | <u>RM 24</u>     |
|------------------|-----------------|-----------------|-----------------|-----------------|-----------------|------------------|
| Dimensiones (mm) | 455 x 530 x 347 | 455 x 530 x 435 | 455 x 530 x 520 | 455 x 530 x 592 | 455 x 530 x 790 | 455 x 530 x 1145 |
| HU               | 6               | 8               | 10              | 12              | 16              | 24               |
| Peso             | 13,5 kg         | 15 kg           | 17 kg           | 18,4 kg         | 23 kg           | 27 kg            |
| PVP              | 156,00€         | 164,00€         | 168,00€         | 172,00€         | 195,00€         | 256,00€          |

## Tapa ciega



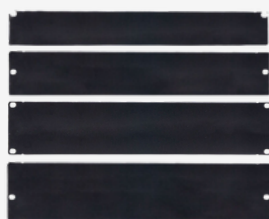

> Tapa ciega rack 19".  
> Tornillos incluidos.

| Modelo      | <u>TC 520</u> | <u>TC 521</u> | <u>TC 522</u> | <u>TC 530</u> |
|-------------|---------------|---------------|---------------|---------------|
| Dimensiones | 483 x 44 mm   | 483 x 88 mm   | 483 x 132 mm  | 483 x 176 mm  |
| HU          | 1             | 2             | 3             | 4             |
| PVP         | 3,00€         | 4,00€         | 6,00€         | 8,00€         |

## Panel perforado





> Panel perforado rack 19".  
> Tornillos incluidos.

| Modelo      | <u>TC 523</u> | <u>TC 524</u> | <u>TC 527</u> | <u>TC 528</u> |
|-------------|---------------|---------------|---------------|---------------|
| Dimensiones | 483 x 44 mm   | 483 x 88 mm   | 483 x 44 mm   | 483 x 88 mm   |
| HU          | 1             | 2             | 1             | 2             |
| PVP         | 15,00€        | 16,00€        | 8,00€         | 12,00€        |

## Panel ranurado

WORK PRO

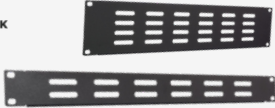

- > Panel ranurado rack 19".
- > Tornillos incluidos.

| Modelo      | <u>TV 550</u> | <u>TV 551</u> | <u>TV 552</u> |
|-------------|---------------|---------------|---------------|
| Dimensiones | 483 x 44 mm   | 483 x 88 mm   | 483 x 132 mm  |
| HU          | 1             | 2             | 3             |
| PVP         | 4,00€         | 5,90€         | 7,60€         |

## Panel transparente

WORK PRO



- > Tapa transparente rack 19".
- > Tornillos incluidos.

| Modelo      | <u>TP 510</u> | <u>TP 511</u> | <u>TP 512</u> |
|-------------|---------------|---------------|---------------|
| Dimensiones | 483 x 44 mm   | 483 x 88 mm   | 483 x 44 mm   |
| HU          | 1             | 2             | 3             |
| PVP         | 13,00€        | 15,00€        | 19,00€        |

## Panel conexiones

WORK PRO



- > Panel conexiones rack 19".
- > Tornillos incluidos.

| Modelo      | <u>BS 463</u> | <u>BS 464</u> | <u>BS 465</u> |
|-------------|---------------|---------------|---------------|
| Dimensiones | 483 x 44 mm   | 483 x 88 mm   | 483 x 132 mm  |
| Conexiones  | 8 XLR o XLN4  | 24 XLR o XLN4 | 36 XLR o XLN4 |
| HU          | 1             | 2             | 3             |
| PVP         | 6,80€         | 7,50€         | 7,50€         |

## Alas rack

WORK PRO



- > Alas rack serie RA.
- > Permite enrackar dispositivos.
- > Anchura según dispositivo.

| Modelo | <u>RA 1100</u> | <u>RA 1101</u> | <u>RA 1102</u> | <u>RA 1103</u> |
|--------|----------------|----------------|----------------|----------------|
| HU     | 1              | 2              | 3              | 4              |
| PVP    | 2,90€          | 3,60€          | 4,80€          | 5,10€          |

## Bandejas rack

WORK PRO



- > Bandeja rack 19".
- > Tornillos incluidos.
- > Color negro.

| Modelo      | <u>RA 1111</u> | <u>RA 1112</u> | <u>RA 1113</u> | <u>RA 1114</u> |
|-------------|----------------|----------------|----------------|----------------|
| Profundidad | 260 mm         | 260 mm         | 260 mm         | 340 mm         |
| HU          | 1              | 2              | 3              | 4              |
| PVP         | 15,50€         | 19,50€         | 22,00€         | 25,00€         |

## Cajón metálico

WORK PRO



- > Cajón metálico rack 19".
- > Cerradura con llave.
- > Color negro.

| Modelo      | <u>CJ 1000</u>    | <u>CJ 1001</u>     | <u>CJ 1002</u>    | <u>CJ 1011</u> | <u>CJ 1012</u> |
|-------------|-------------------|--------------------|-------------------|----------------|----------------|
| Dimensiones | 483 x 88 x 350 mm | 483 x 132 x 390 mm | 483 x 88 x 390 mm | 480x180x350 mm | 480x40x360 mm  |
| HU          | 1                 | 2                  | 3                 | 4              | 1              |
| PVP         | 92,00€            | 100,00€            | 110,00€           | 27,00€         | 73,00€         |

TC 532

PVP 7,00€

MARK



- > Panel pasacable 1HU rack 19" de acero.
- > Tornillos incluidos.
- > 50 x 44 x 483 mm.

TP 515

PVP 31,00€

WORK PRO



- > Panel 3HU rack 19" con carril DIN.
- > 70 x 132 x 483 mm.
- > Para instalación de diferenciales, magnetotérmicos.

TV 1100

PVP 60,00€

WORK PRO



- > Chasis de ventilación 1HU rack 19".
- > 2 ventiladores.
- > Interruptor frontal.
- > Alimentación 220 VAC.

TV 1110

PVP 105,00€





















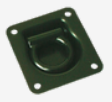



WORK PRO



- > Chasis de ventilación 1HU rack 19".
- > 2 ventiladores.
- > Interruptor frontal.
- > Alimentación 220 VAC.







# Accesorios Racks

|   |  |   |   |  |  |  |
|---|--|---|---|--|--|--|
| <b>TV SET</b><br><br>PVP 12,00€<br>M6<br>> Tornillería para racks.<br>> 50 tornillos métrica 6, 50 tuercas y 50 arandelas          | <b>TT 803</b><br><br>PVP 0,12€<br>M6<br>> Tornillo de métrica 6. 20 mm de longitud.<br>> Cabeza de estrella.<br>> Cromado     | <b>TT 808</b><br><br>PVP 0,20€<br>M6<br>> Tornillo de métrica 6. 30 mm de longitud.<br>> Cabeza de Hallen.<br>> Color negro                    | <b>TT 800</b><br><br>PVP 0,15€<br>M6<br>> Tuerca de métrica 6.   | <b>CR 751</b><br><br>PVP 20,00€<br>> Perfil-guía sencillo para rack.<br>> 32.5x19x2000 mm.<br>> Compatible con tornillería TV SET. Acero. | <b>V500</b><br><br>PVP 2,50€<br>> Vaso-inserción para cajas acústicas.<br>> Plástico.<br>> 35 mm de diámetro (interior) |  |
| <b>V501</b><br><br>PVP 6,00€<br>> Vaso-inserción para cajas acústicas.<br>> Acero.<br>> 35 mm de diámetro (interior).              | <b>V503</b><br><br>PVP 5,00€<br>> Vaso-inserción para cajas acústicas.<br>> Plástico.<br>> 35 mm de diámetro                  | <b>V505</b><br><br>PVP 6,00€<br>> Vaso-inserción doble para cajas acústicas.<br>> Plástico. 0°/8° inclinación. > 35 mm de diámetro (interior). | <b>CR 752</b><br><br>PVP 32,00€<br>> Perfil-guía doble para rack.<br>> 71.1x12x2000 mm.<br>> Compatible con tornillería TV SET. Acero. | <b>P707</b><br><br>PVP 3,40€<br>> Perfil "L" para flightcases.<br>> 30x30x3000. > Suministrado en barras de 3 metros. Aluminio.           |  |  |
| <b>P709</b><br><br>PVP 6,20€<br>> Perfil "U" para flightcases<br>> Aluminio.<br>> 30x12x3000 (9 mm int).<br>> Barras de 3 metros. | <b>TV 557</b><br><br>PVP 4,30€<br>> Rejilla de ventilación.<br>> Acero zincado.<br>> 178x127 mm.                             | <b>TV 558</b><br><br>PVP 4,00€<br>> Rejilla de ventilación. > Acero zincado.<br>> 88x130 mm   | <b>A05</b><br><br>PVP 6,00€<br>> Asa para flightcase.<br>> Acero zincado.<br>> 178x127 mm.  | <b>A06</b><br><br>PVP 5,00€<br>> Asa para flightcase.<br>> Acero zincado.<br>> 160x107 mm.   | <b>A19</b><br><br>PVP 3,50€<br>> Asa para flightcase.<br>> Acero zincado.<br>> 120x90 Sin base interior.               |  |
| <b>A14</b><br><br>PVP 4,50€<br>> Asa metálica para caja acústica.<br>> Metal. 273x162 mm.  | <b>A18</b><br><br>PVP 3,75€<br>> Ac. para asas A10 y A11.<br>> Fabricado en plástico.<br>> 176x75.5 mm                      | <b>A11</b><br><br>PVP 7,70€<br>> Asa para caja acústica.<br>> Fabricada en plástico.<br>> 208x175 mm.  | <b>C106</b><br><br>PVP 0,90€<br>> Cantonera para flightcase.<br>> 3 puntos de anclaje doble.<br>> 65x65 mm. Acero zincado.           | <b>C150</b><br><br>PVP 1,30€<br>> Cantonera para flightcase.<br>> 3 puntos de anclaje doble.<br>> 50x50 mm. Acero zincado.              |  |  |
| <b>C128</b><br><br>PVP 0,85€<br>> Cantonera metálica.<br>> Ángulo derecha 75°.<br>> Para tablero de 15 mm.<br>> 50x50 mm.        | <b>C129</b><br><br>PVP 1,68€<br>> Cantonera metálica.<br>> Ángulo izquierda 75°.<br>> Para tablero de 19 mm.<br>> 50x50 mm. | <b>C130</b><br><br>PVP 0,85€<br>> Cantonera metálica.<br>> Ángulo derecha 75°.<br>> Para tablero de 19 mm.<br>> 50x50 mm.                    | <b>B250</b><br><br>PVP 1,10€<br>> Bisagra desmontable.<br>> Acero zincado. 57x27,5 mm<br>> + 43,3x27 mm                                | <b>B253</b><br><br>PVP 2,00€<br>> Bisagra para maletas.<br>> Refuerzo trasero.<br>> 91x40 mm   | <b>B 290-1</b><br><br>PVP 27,00€<br>> Bisagra telescópica. Acero.<br>> Extensible de 600 a 1200 mm                    | <b>B 290-2</b><br><br>PVP 25,00€<br>> Bisagra telescópica. Acero. > Extensible de 550 a 1100 mm |

|   |  |  |   |   |   |
|---|--|--|---|---|---|
| <p><b>BA 300</b> PVP 2,90€</p>  <p>&gt; Bisagra para flightcase. &gt; Para instalación sobre perfil P708. 105 x 102 mm. &gt; Ángulo de apertura 90°.</p> | <p><b>BA 301</b> PVP 1,50€</p>  <p>&gt; Bisagra para flightcase. &gt; Ángulo de apertura 90°. &gt; 105 x 102 mm. Acero zincado.</p>   | <p><b>BA 303</b> PVP 6,00€</p>  <p>&gt; Bisagra para flightcase. &gt; Para instalación sobre perfil P708 y P709. 130 x 220 mm. &gt; Ángulo de apertura 90°.</p> | <p><b>G 204</b> PVP 1,40€</p>  <p>&gt; Gendarme con llave. &gt; Superficie plana. &gt; Cerradura con llave. &gt; 93 x 50,5 mm.</p>   | <p><b>G 210</b> Consultar €</p>  <p>&gt; Gendarme. &gt; Superficie plana. &gt; Acero zincado. 67 x 35 mm</p>   |   |
| <p><b>BG 401</b> PVP 6,00€</p>  <p>&gt; Gendarme con base para flightcase. &gt; 103 x 107 mm.</p>  | <p><b>BG 403</b> PVP 9,30€</p>  <p>&gt; Gendarme con base para flightcase. &gt; Acero zincado. 127 x 178 mm.</p>                      | <p><b>BG 405</b> PVP 2,00€</p>  <p>&gt; Base interior para BG 402, 403 y 404. &gt; Acero. 170 x 120 mm</p>  | <p><b>BG 407</b> PVP 9,80€</p>  <p>&gt; Gendarme con base para flightcase. &gt; Para instalación sobre perfil P708 y P709. &gt; Llave. 89 x 130 mm.</p>                          | <p><b>BG 408/2</b> PVP 12,00€</p>  <p>&gt; Cierre para flightcase con brazo. &gt; Acero. 92 x 75 mm</p>  | <p><b>BG 409</b> PVP 18,00€</p>  <p>&gt; Gendarme con base para flightcase. Acero zincado. &gt; Cerradura con llave. &gt; 127 x 178 mm.</p>        |
| <p><b>BG 415</b> PVP 6,00€</p>  <p>&gt; Gendarme con base para flightcase. &gt; Acero zincado. 80 x 95 mm.</p>   | <p><b>AN 354/2</b> PVP 0,90€</p>  <p>&gt; Escuadra con anclaje para flightcase. Acero zincado. &gt; Ángulo 90°. 51.5 x 51.5 x 40</p>  | <p><b>BS 451</b> PVP 1,80€</p>  <p>&gt; Base de conectores Jack. &gt; Plástico. 85 x 85 mm.</p>   | <p><b>BS 452</b> PVP 2,60€</p>  <p>&gt; Base de conectores Jack. &gt; Acero. 102 x 112 mm.</p>  | <p><b>BS 456</b> PVP 2,60€</p>  <p>&gt; Base de conector XLN8. &gt; Acero. 102 x 112 mm.</p>   | <p><b>AC 180</b> PVP 12,00€</p>  <p>&gt; Argolla metálica con base. &gt; Adecuado para suspensión de cajas acústicas. &gt; 101 x 95 mm. Acero.</p> |
| <p><b>AC 182</b> PVP 4,00€</p>  <p>&gt; Anilla con anclaje. Acero. &gt; Adecuado para suspensión de cajas acústicas. &gt; Compatible AC-183. Ø70</p>   | <p><b>AC 183</b> PVP 8,50€</p>  <p>&gt; Base para anilla AC 182. &gt; Ø44 mm</p>  | <p><b>AC 185</b> PVP 17,00€</p>  <p>&gt; Base interior para accesorio AC 184. &gt; Acero. 187 x 68 mm</p>   | <p><b>AC 186/2</b> PVP 16,00€</p>  <p>&gt; Anclaje para caja acústica. &gt; Adecuado para suspensión de cajas acústicas. &gt; Compatible con AC 186. &gt; Longitud 225 mm.</p> | <p><b>AC 186</b> PVP 5,90€</p>  <p>&gt; Anclaje para caja acústica. &gt; Adecuado para suspensión de cajas acústicas. &gt; Compatible con AC 186. &gt; Longitud 225 mm</p> | <p><b>RZ 900</b> PVP 0,60€</p>  <p>&gt; Rozador metálico. Acero. &gt; Ovalado. 54.8 x 27.4 mm</p>  |
| <p><b>AR 652</b> PVP 0,42€</p>  <p>&gt; Brida metálica. &gt; 30.5 x 19 x 13 mm.</p>  | <p><b>AR 657</b> PVP 0,33€</p>  <p>&gt; Brida de plástico. &gt; Para sujeción de rejilla. &gt; 42 x 40 mm.</p>                      | <p><b>A 10</b> PVP 5,00€</p>  <p>&gt; Asa para caja acústica. &gt; Fabricada en plástico. &gt; 176 x 151 mm.</p>  | <p><b>RAW 10X</b> PVP 15,00€</p>  <p>&gt; Aletas laterales</p>  | <p><b>RN1312 MKII</b> PVP 18,80€</p>  <p>&gt; Rueda 80mm giratoria sin freno y giro con rodamiento de bolas, banda de caucho</p>   | <p><b>RN 1313 MKII</b> PVP 25,80€</p>  <p>&gt; Rueda 80mm giratoria con freno y giro con rodamiento de bolas, banda de caucho</p>                |
| <p><b>RN 1353 MKII</b> PVP 20,25€</p>  <p>&gt; Rueda 100mm giratoria sin freno y giro con rodamiento de bolas, banda de caucho.</p>                    | <p><b>RN 1354 MKII</b> PVP 27,40€</p>  <p>&gt; Rueda 100mm giratoria con freno y giro con rodamiento de bolas, banda de caucho.</p> | <p><b>XLR 8</b> PVP 22,00€</p>  <p>&gt; Caja metálica de conexiones. &gt; Para 10 conectores XLR, Jack ó XLN4. &gt; 110x190x70 mm.</p>                        | <p><b>XLR 12</b> PVP 27,00€</p>  <p>&gt; Caja metálica conexiones. &gt; Para 16 conectores XLR, Jack ó XLN4. &gt; 245x155x70 mm.</p>   | <p><b>XLR 16</b> PVP 31,00€</p>  <p>&gt; Caja metálica conexiones. &gt; Para 20 conectores XLR, Jack ó XLN4. &gt; 250x190x70 mm..</p>                                      | <p><b>XLR 32</b> PVP 35,00€</p>  <p>&gt; Caja metálica de conexiones. &gt; Para 40 conectores XLR, Jack ó XLN4. &gt; 250x365x70 mm</p>           |

## Protección y seguridad

|   |   |   |  |  |   |
|---|---|---|--|--|---|
| <p><b>MPS 50 S</b> PVP 69,00€</p>  <ul style="list-style-type: none"> <li>&gt; Barrera de cinta retráctil.</li> <li>&gt; Cinta 2 metros.</li> <li>&gt; 35 x 93 x 35 cm.</li> <li>&gt; Suministrado por parejas.</li> </ul> | <p><b>MPS 55 B</b> PVP 72,00€</p>  <ul style="list-style-type: none"> <li>&gt; Barrera de cinta retráctil.</li> <li>&gt; Cinta 2 metros.</li> <li>&gt; 35 x 93 x 35 cm.</li> <li>&gt; Suministrado por parejas.</li> </ul> | <p><b>MPS 60 S</b> PVP 49,00€</p>  <ul style="list-style-type: none"> <li>&gt; Barrera de cinta retráctil.</li> <li>&gt; Cinta 3 metros.</li> <li>&gt; 32 x 93 x 32 cm.</li> <li>&gt; Suministrado por parejas.</li> </ul> | <p><b>MPS 65 B</b> PVP 42,00€</p>  <ul style="list-style-type: none"> <li>&gt; Barrera de cinta retráctil.</li> <li>&gt; Cinta 3 metros.</li> <li>&gt; 32 x 93 x 32 cm.</li> <li>&gt; Suministrado por parejas.</li> </ul> | <p><b>MPS 68 BB</b> PVP 45,00€</p>  <ul style="list-style-type: none"> <li>&gt; Cinta separadora y soporte de pared.</li> <li>&gt; Cinta de 3 metros.</li> <li>&gt; 32 x 93 x 32 cm.</li> </ul> | <p><b>MPS 70 S</b> PVP 48,00€</p>  <ul style="list-style-type: none"> <li>&gt; Bolardo clásico.</li> <li>&gt; Acero inoxidable.</li> <li>&gt; 32 x 93 x 32 cm.</li> <li>&gt; Cordón decorativo no incluido.</li> </ul> |
|---|---|---|--|--|---|

|  |  |  |   |  |  |
|--|--|--|---|--|--|
| <p><b>MPS 150 SET</b> PVP 168,00€</p>  <ul style="list-style-type: none"> <li>&gt; Barrera de lona.</li> <li>&gt; 2 soportes verticales y 2 barras horizontales y lona.</li> <li>&gt; 200 x 112 x 32 cm.</li> </ul> | <p><b>MPS 100 S</b> PVP 40,00€</p>  <ul style="list-style-type: none"> <li>&gt; Portafolletos A4.</li> <li>&gt; Compatible con MPS 50 S y MPS 60 S.</li> <li>&gt; 7 x 34 x 32 cm.</li> <li>&gt; Se suministra por parejas.</li> </ul> | <p><b>MPS 115 S</b> PVP 44,00€</p>  <ul style="list-style-type: none"> <li>&gt; Portafolletos A3.</li> <li>&gt; Compatible con MPS 50 S y MPS 60 S.</li> <li>&gt; 31 x 55 x 7 cm.</li> <li>&gt; Se suministra por parejas.</li> </ul> | <p><b>MPS 110 B</b> PVP 37,00€</p>  <ul style="list-style-type: none"> <li>&gt; Portafolletos A4.</li> <li>&gt; Compatible con MPS 50 S y MPS 60 S.</li> <li>&gt; Se suministra por parejas.</li> </ul> | <p><b>MPS 120 B</b> PVP 47,00€</p>  <ul style="list-style-type: none"> <li>&gt; Portafolletos A3.</li> <li>&gt; Acero inoxidable.</li> <li>&gt; Para MPS 50 B y MPS 60 B.</li> <li>&gt; Se suministra por parejas.</li> </ul> | <p><b>MVP 200 B</b> PVP 122,00€</p>  <ul style="list-style-type: none"> <li>&gt; Valla extensible para control de accesos de 28 cm a 2,8 metros.</li> </ul> |
|--|--|--|---|--|--|

|   |  |  |   |   |   |
|---|--|--|---|---|---|
| <p><b>MPS 140 S</b> PVP 29,00€</p>  <ul style="list-style-type: none"> <li>&gt; Cinta separadora y soporte pared de 3 m</li> </ul> | <p><b>MPS 135 R</b> PVP 10,50€</p>  <ul style="list-style-type: none"> <li>&gt; Cordón separador clásico 1,5 metros de color rojo.</li> </ul> | <p><b>MPS 130 S</b> PVP 6,50€</p>  <ul style="list-style-type: none"> <li>&gt; Argolla de pared para enganche de cordón separador.</li> </ul> | <p><b>MCI 1260</b> PVP 19,00€</p>  <ul style="list-style-type: none"> <li>&gt; Cinta de señalización. Textor Reflectante y adhesiva.</li> </ul> | <p><b>MCI 1250</b> PVP 5,60€</p>  <ul style="list-style-type: none"> <li>&gt; Cinta de señalización adhesiva.</li> </ul> | <p><b>BSC 492</b> PVP 4,00€</p>  <ul style="list-style-type: none"> <li>&gt; Placa adhesiva para flightcase.</li> <li>&gt; 85 x 135 mm.</li> </ul> |
|---|--|--|---|---|---|

|  |   |   |  |  |  |
|--|---|---|--|--|--|
| <p><b>BSC 491</b> PVP 5,00€</p>  <ul style="list-style-type: none"> <li>&gt; Placa adhesiva para flightcase.</li> <li>&gt; 160 x 150 mm.</li> </ul> | <p><b>6LR61 9V</b> PVP 1,50€</p>  <ul style="list-style-type: none"> <li>&gt; Pila alcalina 9V.</li> <li>&gt; Cajas de 10 unidades.</li> </ul> | <p><b>LR03 AAA</b> PVP 0,24€</p>  <ul style="list-style-type: none"> <li>&gt; Pila alcalina 1,5V.</li> <li>&gt; Cajas de 40 unidades.</li> </ul> | <p><b>LR6 AA</b> PVP 0,28€</p>  <ul style="list-style-type: none"> <li>&gt; Pila alcalina 1,5V.</li> <li>&gt; Cajas de 40 unidades.</li> </ul> | <p><b>BM 1226</b> PVP 22,00€</p>  <ul style="list-style-type: none"> <li>&gt; Batería recargable. Plomo.</li> <li>&gt; 12V DC. 2.6 Ah. 70 x 45 x 100 mm.</li> </ul> | <p><b>BM 1245</b> PVP 35,00€</p>  <ul style="list-style-type: none"> <li>&gt; Batería recargable. Plomo.</li> <li>&gt; 12V DC. 4.5 Ah. 90 x 70 x 100 mm.</li> </ul> |
|--|---|---|--|--|--|

**BM 1270** PVP 42,00€



- > Batería recargable. Plomo.
- > 12V DC. 7 Ah. 150 x 65 x 95 mm.

**Serie MPC** PVP 17,00€



- > Pasacables.

| Modelo           | MPC 51          | MPC 82          | MPC 83          | MPC 52          | MPC 110        |
|------------------|-----------------|-----------------|-----------------|-----------------|----------------|
| Dimensiones (mm) | 1000 x 140 x 20 | 1000 x 300 x 50 | 1000 x 350 x 50 | 1000 x 250 x 45 | 900 x 500 x 55 |
| Vias             | 1               | 2               | 3               | 2               | 5              |
| pvp              | 17,00€          | 59,00€          | 57,00€          | 55,00€          | 98,00€         |



## Guitarras y bajos

Guitarras eléctricas, bajos eléctricos, packs de guitarras y bajos, guitarras acústicas, guitarras españolas y ukelele.

## Amplificadores de instrumentos

Para guitarra, para bajo, cabezales, bafles para guitarras y bafles para bajos.



## Estuches

Madera G, ABS y estuches guitarras y bajos.

## Accesorios

Pedales, afinadores, cejillas y otros accesorios.



# Anotaciones

# Empresas que represento



## Condiciones de venta

### Alta sistema de web y pedidos

Los pedidos se pueden gestionar vía web ([www.equipson.es](http://www.equipson.es)) con acceso de usuario. Para nuevos clientes es necesario modelo 036 o 037 y modelo 840, impuesto sobre actividades económicas.

### Asistente administrativo comercial

Lucas Dominguez  
ldominguez@equipson.es | +34 961 21 63 01 (ext. 640).

### Logística e incidencias

Amparo Carrasco  
acarrasco@equipson.es | +34 961 21 63 01 (ext. 601)  
**Incidencias, siniestros y roturas con la mercancía**  
siniestros@equipson.es

### Envío gratuito

**Fantek:** a partir de 1.000€. Sobre pedido con productos en stock.  
**Equipson Group:** a partir de 600€. Sobre pedido con productos en stock.  
**Audiomusic:** a partir de 300€. Sobre pedido con productos en stock.  
Excepto sobreportes por volumen y peso excesivo.

### Consultas comerciales

Amador Sánchez  
amador@equipson.es | amador@fantek.es  
+34 630 32 12 52 |

### Administración

Lucila  
luci@equipson.es | +34 961 21 63 01 (ext. 614).  
admon@equipson.es

### Servicio técnico

Ramon Ferrando  
ramon@equipson.es | +34 961 21 63 01 (ext. 707).  
**Consultas técnicas** support@equipson.es

### Soporte técnico

Max Sánchez  
max@equipson.es | +34 961 21 63 01 (ext. 643).  
**RMA y reparaciones** sat@equipson.es

Los precios de los productos presentados en este catálogo son precios PVP, sin coste de transporte ni impuestos. Informamos que estos precios pueden experimentar ajustes en cualquier momento, por lo que recomendamos verificar los precios actualizados en la web de los fabricantes antes de realizar su compra. La empresa no se responsabiliza de las modificaciones que puedan surgir o errores tipográficos.